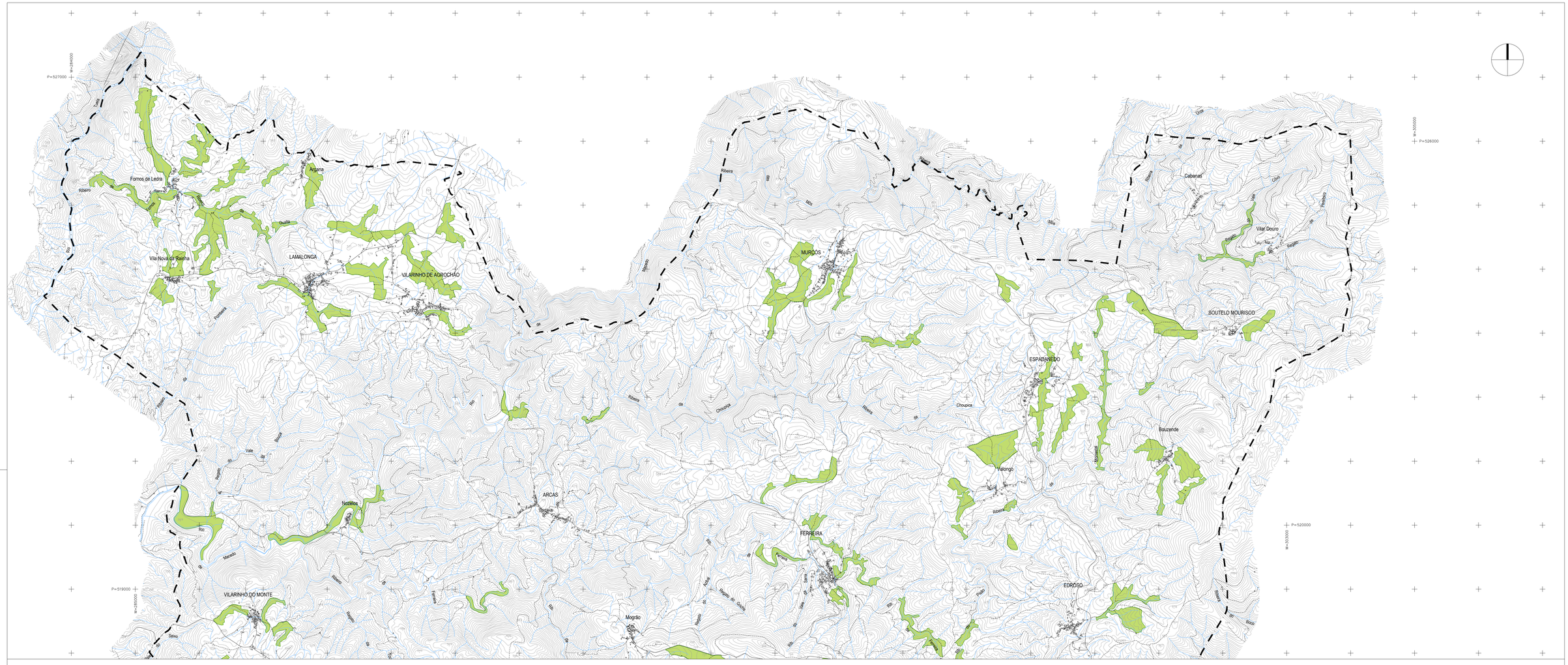

LEGENDA:

- Limite de concelho (CAOP 2014)
- RESERVA AGRÍCOLA NACIONAL
- OBRAS DE APROVEITAMENTO HIDROAGRÍCOLA
- Aproveitamento Hidroagrícola de Macedo de Cavaleiros
- Áreas beneficiadas, a excluir do AHMC, reclassificadas e inseridas em solo urbano
- Canal Condutor Geral
- Outras Infraestruturas do AHMC, localização aproximada

	Código: RPDM_MC
Cliente: CÂMARA MUNICIPAL DE MACEDO DE CAVALEIROS	Projeto: 1.ª Revisão do Plano Diretor Municipal de Macedo de Cavaleiros
Cartografia: Entidade Proprietária: Instituto Geográfico do Exército; Entidade Produtora: IGeoE; Data de Edição: 1996; Série Cartográfica Oficial: Série M888 1:25.000; Sistema de Referência: Datum Lisboa; Elipsóide: Internacional; Projeção: Transversa Mercator; Exatidão Posicional Planimétrica: 3.11m; Exatidão Temática: a representatividade é superior a 90%; Precisão Posicional Nominal: desvio inferior a 5m; Limite Administrativo: CAOP 2014	Título: PLANTA DE CONDICIONANTES ANEXA: Reserva Agrícola Nacional
Desenhou: Cristina Correia; Escala Gráfica: 0 500 m 1000 m	Escala: 1:25 000; VOLUME III; Desenho: 04.1
Verificou/Aprovou: Olga Prada; Nome do Ficheiro: RPDM_MC_III_04_PCondAnexa_RAN_v7.dwg	Data: Maio 2015; Versão: 7

M=303000
P=517000
M=295000
P=516000
M=290000
P=496000
P=495000
M=295000

Comunhas
CORUJAS
Azibeire
ALA
LAMAS
PODENCE
SANTA COMBINHA
Meles
Ribeide
Brinço
Carrocalinha
Lastes
Mosqueros
SEZULFE
Pontão de Lamas
ALBUFEIRA DO AZIBO
Gradíssimo
AMENDOEIRA
Arrifana
Vale Pradinhos
Noguelinha
VALE DE PRADOS
VALE DA PORCA
Pinhovelo
MACEDO DE CAVALEIROS
Travanca
CASTELÃOS
CORNIÇOS
CARRAPATAS
Cernadela
GRIJÓ
VILAR DO MONTE
OLMOS
VALE BENFEITO
Malta
Barra da Boa Vida
CHACIM
BORNES
BURGA

LEGENDA:

- Limite de concelho (CAOP 2014)
- RESERVA AGRÍCOLA NACIONAL
- OBRAS DE APROVEITAMENTO HIDROAGRÍCOLA
- Aproveitamento Hidroagrícola de Macedo de Cavaleiros
- Áreas beneficiadas, a excluir do AHMC, reclassificadas e inseridas em solo urbano
- Canal Condutor Geral
- Outras Infraestruturas do AHMC, localização aproximada

1 2 3

Código: RPDM_MC

Cliente: CÂMARA MUNICIPAL DE MACEDO DE CAVALEIROS

Projeto: 1.ª Revisão do Plano Diretor Municipal de Macedo de Cavaleiros

Cartografia
Entidade Proprietária: Instituto Geográfico do Exército;
Entidade Produtora: IGeoE; Data de Edição 1990;
Série Cartográfica Oficial: Série M888 1/25 000;
Sistema de Referência: Datum Lisboa, Elipsóide: Internacional; Projecção: Transversa Mercator;
Exatidão Posicional Planimétrica: 3,17m; Exatidão Temática: a representatividade é superior a 90%.
Precisão Posicional Nominal: desvio inferior a 5m; Limite Administrativo: CAOP 2014

Título: PLANTA DE CONDICIONANTES ANEXA: Reserva Agrícola Nacional

Desenhou	Escala Gráfica	Escala	VOLUME III	Desenho
Cristina Correia	0 500 m 1000 m	1:25 000		04.2
Verificou/Aprovou	Nome do Ficheiro	Data	Versão	
Olga Prada	RPDM_MC_BI_04_PCondAnexa_RAN_v7.dwg	Maio 2015	7	

LEGENDA:

- Limite de concelho (CAOP 2014)
- RESERVA AGRÍCOLA NACIONAL
- OBRAS DE APROVEITAMENTO HIDROAGRÍCOLA
- Aproveitamento Hidroagrícola de Macedo de Cavaleiros
- Áreas beneficiadas, a excluir do AHMC, reclassificadas e inseridas em solo urbano
- Canal Condutor Geral
- Outras Infraestruturas do AHMC, localização aproximada

	Código: RPDM_MC
Cliente: CÂMARA MUNICIPAL DE MACEDO DE CAVALEIROS	Projeto: 1.ª Revisão do Plano Diretor Municipal de Macedo de Cavaleiros
Cartografia: Entidade Proprietária: Instituto Geográfico do Exército; Escala Cartográfica Original: 1:25 000; Fonte Cartográfica Original: Série M888 CIR 1000; Sistema de Referência: Datum Lisboa; Elipsóide: Internacional; Projeção: Transversa Mercator; Exatidão Posicional Planimétrica: 2.1 m; Exatidão Temática: a representatividade é superior a 90%. Precisão Posicional Nominal: desvio inferior a 5m; Limite Administrativo: CAOP 2014	Título: PLANTA DE CONDICIONANTES ANEXA: Reserva Agrícola Nacional
Desenhou: Cristina Correia; Escala Gráfica: 0 500 m 1000 m; Escala: 1:25.000; VOLUME III; Desenho: 04.3	
Verificou/Aprovou: Olga Prada; Nome do Ficheiro: RPDM_MC_III_04_PCondAnexa_RAN_v7.dwg; Data: Maio2015; Versão: 7	