

## Agregados Familiares Beneficiários do RMG Segundo o Escalão Etário e a Localidade

Fonte: CLA do RMG de Macedo de Cavaleiros

Localidade	Escalão Etário						Total
	0-14 Anos	15-19 Anos	20-29 Anos	30-44 Anos	45-64 Anos	65 + Anos	
Ala	6	2	3	7	6	6	30
Brinço	3	2	1	3	2	0	11
Carrapatinha	0	0	0	0	0	0	0
Meles	2	0	3	0	2	2	9
Amendoeira	1	0	0	1	0	0	2
Pinhovel	0	0	0	0	0	0	0
Gradíssimo	8	1	1	4	3	0	17
Latães	1	2	1	1	2	0	7
Arcas	9	2	4	4	3	3	25
Nozelos	0	0	0	0	0	0	0
Mogrão	2	3	2	2	1	1	11
Bagueixe	3	2	3	3	5	0	16
Bornes	3	1	2	3	1	1	11
Burga	0	0	0	0	1	0	1
Carrapatas	3	2	0	4	1	0	10
Castelãos	3	2	0	4	1	0	10
Chacim	9	5	5	8	7	0	34
Cortiços	3	3	1	2	1	2	12
Cernadela	11	5	1	11	1	0	29
Corujas	0	3	0	0	3	1	7
Edroso	4	0	2	3	0	3	12
Espadanedo	13	6	2	8	6	1	36
Valongo	4	2	2	2	0	1	11
Bouzende	0	0	0	0	0	0	0
Ferreira	9	1	2	5	1	0	18
Comunhas	8	1	0	5	2	2	18
Grijó de V. Benfeito	7	1	2	2	5	0	17
Lagoa	1	0	0	2	3	0	6
Lamalonga	19	10	3	8	3	3	46
Fornos de Letra	7	2	0	7	2	1	19
Vila Nova da Rainha	3	1	4	3	2	3	16
Argana	0	0	0	0	0	0	0
Lamas de Podence	8	1	4	4	3	0	20
Lombo	7	1	2	6	4	3	23
Macedo de Cavaleiros	55	10	33	20	13	5	136
Travanca	6	3	1	5	3	0	18
Nogueirinha	3	2	0	1	1	0	7
Morais	10	6	0	3	7	5	31
Paradinha de Besteiros	0	0	0	0	0	0	0
Sobreda	0	0	0	0	0	0	0
Murçós	8	6	4	3	6	1	28
Olmos	3	0	0	2	2	0	7
Malta	0	0	0	0	0	0	0
Peredo	5	0	0	2	3	3	13
Podence	15	7	6	10	5	4	47
Azibeiro	0	0	0	0	0	0	0
Salselas	1	0	1	1	2	2	7
Valdrez	3	0	0	2	0	2	7
Limãos	1	2	4	3	4	3	17

Localidade	Escalaão Etário						Total
	0-14 Anos	15-19 Anos	20-29 Anos	30-44 Anos	45-64 Anos	65 + Anos	
Santa Combinha	8	1	1	3	0	0	13
Sezulfe	2	0	0	2	1	0	5
Vale Pradinhos	0	0	0	0	0	0	0
Soutelo Mourisco	0	0	0	0	0	0	0
Vilar D'Ouro	0	0	0	0	0	0	0
Cabanas	0	0	0	0	0	0	0
Talhas	5	6	1	3	2	1	18
Talhinhas	5	2	0	2	2	0	11
Gralhós	3	0	0	3	1	5	12
Vale Benfeito	2	2	1	3	4	0	12
Vale da Porca	5	2	3	3	5	3	21
Vale de Prados	6	3	2	10	5	0	26
Arrifana	0	0	0	0	0	0	0
Vilar do Monte	0	0	0	1	2	0	3
Vilarinho de Agrochão	2	0	1	4	2	0	9
Vilarinho do Monte	0	0	0	0	0	0	0
Vinhas	7	5	0	1	11	0	24
Castro Roupal	0	0	0	0	0	0	0
<b>TOTAL</b>	<b>312</b>	<b>118</b>	<b>108</b>	<b>199</b>	<b>152</b>	<b>67</b>	<b>956</b>

**Nota:** As aldeias anexas estão junto das freguesias a que pertencem, estando estas separadas por uma linha divisória

**População Residente Beneficiária do RMG Segundo o Escalão Etário no Concelho de Macedo de Cavaleiros em 2000**

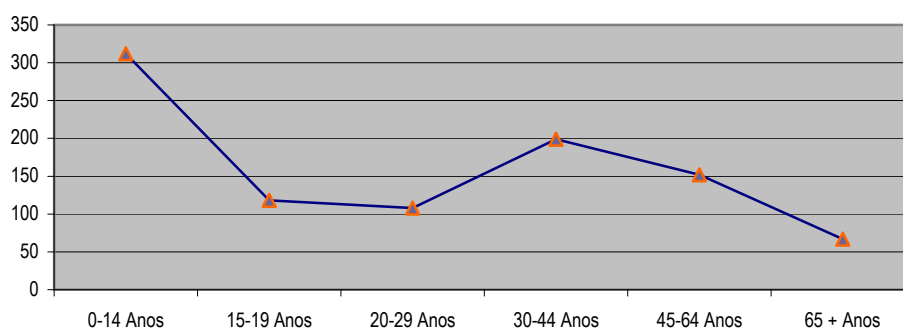

**Agregados Familiares Beneficiários do RMG, Segundo a Dimensão (n.º de indivíduos), por Localidade no Concelho de Macedo de Cavaleiros - 2000**

Fonte: CLA do RMG de Macedo de Cavaleiros

<b>Localidade</b>	<b>1-3 Indiv.</b>	<b>4-6 Indiv.</b>	<b>7-10 Indiv.</b>	<b>10 ou + Indiv.</b>
Ala	9	3	0	0
Brinço	1	2	0	0
Meles	2	1	0	0
Amendoeira	1	0	0	0
Gradíssimo	5	2	0	0
Latães	3	0	0	0
Arcas	4	4	0	0
Mogirão	2	0	1	0
Bagueixe	3	2	0	0
Bornes	3	1	0	0
Burga	1	0	0	0
Castelãos	2	1	0	0
Chacim	5	5	0	0
Cortiços	4	1	0	0
Cernadela	2	5	0	0
Corujas	1	1	0	0
Edroso	3	1	0	0
Espadanedo	6	3	1	0
Valongo	2	0	1	0
Ferreira	2	0	2	0
Comunhas	3	3	0	0
Grijó	4	2	0	0
Lagoa	3	0	0	0
Lamalonga	5	2	3	0
F. de Ledra	2	4	0	0
V. N. da Rainha	3	3	0	0
Lamas	3	3	0	0
Lombo	7	2	0	0
Macedo	34	16	1	0
Travanca	3	1	1	0
Nogueirinha	0	0	1	0
Morais	3	4	1	0
Murçós	4	4	0	0
Olmos	1	1	0	0
Peredo	2	2	0	0
Podence	8	5	2	0
Salselas	3	1	0	0
Valdrez	1	1	0	0
Limãos	3	2	0	0
S. Combinha	0	1	1	0
Sezulfe	1	1	0	0
Talhas	5	4	0	0
Talhinhas	0	1	1	0
Gralhós	4	1	0	0
Vale Benfeito	6	1	0	0
Vale da Porca	4	2	0	0
V. de Prados	7	2	0	0
Vilar do Monte	3	0	0	0
Vilarinho de Agrochão	2	1	0	0
Vinhas	6	1	0	0
<b>Total</b>	<b>191</b>	<b>103</b>	<b>16</b>	<b>0</b>



**Agregados Familiares Beneficiários do RMG, Segundo a Tipologia das Famílias, por Localidade no Concelho de Macedo de Cavaleiros - 2000**

Fonte: CLA do RMG de Macedo de Cavaleiros

Localidade	Isolada	Monoparental	Nuclear	Extensa	Alargada
Ala	2	1	9	0	0
Brinço	0	1	2	0	0
Meles	0	0	2	1	0
Amendoeira	0	1	0	0	0
Gradíssimo	3	2	2	0	0
Latães	0	1	2	0	0
Arcas	2	1	5	0	0
Mogrão	1	1	1	0	0
Bagueixe	0	1	4	0	0
Bornes	0	2	1	1	0
Burga	1	0	0	0	0
Castelãos	0	1	2	0	0
Chacim	2	1	6	1	0
Cortiços	1	3	0	1	0
Cernadela	0	1	5	1	0
Corujas	0	0	2	0	0
Edroso	0	2	2	0	0
Espadanedo	1	2	6	1	0
Valongo	1	0	2	0	0
Ferreira	1	1	1	0	1
Comunhas	2	1	3	0	0
Grijó	1	2	3	0	0
Lagoa	1	0	2	0	0
Lamalonga	3	2	4	1	0
Fornos de Ledra	2	0	4	0	0
Vila N. da Rainha	2	2	3	0	0
Lamas	0	1	5	0	0
Lombo	2	1	5	1	0
Macedo	9	16	23	2	2
Travanca	0	2	3	0	0
Nogueirinha	0	0	1	0	0
Morais	0	0	4	3	0
Murçós	0	1	7	0	0
Olmos	0	0	2	0	0
Peredo	0	1	2	1	0
Podence	5	2	7	0	1
Salselas	2	0	1	1	0
Valdrez	0	1	1	0	0
Limãos	0	2	2	0	1
Santa Combinha	0	0	2	0	0
Sezulfe	1	0	1	0	0
Talhas	3	2	4	0	0
Talhinhas	0	0	2	0	0
Gralhós	1	0	4	0	0
Vale Benfeito	6	0	1	0	0
Vale da Porca	3	0	3	0	0
Vale de Prados	4	0	5	0	0
Vilar do Monte	3	0	0	0	0
Vilarinho de	0	0	3	0	0
Vinhas	0	1	4	2	0
<b>Total</b>	<b>65</b>	<b>59</b>	<b>165</b>	<b>17</b>	<b>5</b>



**Agregados Familiares Beneficiários do RMG, Segundo a Situação Sócio-Económica, por Localidade no Concelho de Macedo de Cavaleiros - 2000**

Fonte: CLA do RMG de Macedo de Cavaleiros

<b>Localidade</b>	<b>E. Tempo Completo</b>	<b>E. Tempo Parcial</b>	<b>Pensionista</b>	<b>Trabalho Sazonal</b>	<b>Desempregado</b>	<b>Bolsa de Formação</b>
Ala	4	0	5	2	0	0
Brinço	1	0	1	1	3	0
Meles	1	0	2	0	0	0
Amendoeira	0	1	0	0	0	0
Gradíssimo	4	0	3	1	0	0
Latães	1	0	1	0	0	0
Arcas	4	0	2	0	0	0
Mogrão	2	0	1	0	0	0
Bagueixe	2	0	1	2	0	0
Bornes	2	0	2	0	0	0
Burga	0	0	1	0	0	0
Castelãos	1	0	0	0	0	0
Chacim	4	0	0	0	1	0
Cortiços	1	0	1	0	0	1
Cernadela	4	0	0	0	0	1
Corujas	0	0	1	0	0	0
Edroso	2	0	2	0	0	0
Espadanedo	7	0	1	0	0	0
Valongo	2	0	0	0	0	0
Ferreira	2	0	1	0	0	0
Comunhas	3	0	3	0	0	0
Grijó	3	0	1	0	0	2
Lagoa	1	0	1	0	0	0
Lamalonga	5	0	2	0	0	0
Fornos de Ledra	3	0	2	0	0	0
Vila N. da Rainha	0	0	4	0	0	0
Lamas	3	0	1	0	0	0
Lombo	5	0	2	0	0	1
Macedo	27	0	7	0	0	6
Travanca	3	0	1	0	0	1
Nogueirinha	0	0	0	0	0	0
Morais	1	0	4	0	0	0
Murçós	5	0	2	0	0	0
Olmos	1	0	0	0	0	0
Peredo	1	0	1	0	1	0
Podence	2	0	5	0	0	0
Salselas	0	0	3	0	0	0
Valdrez	0	0	1	0	0	1
Limãos	1	0	3	0	0	0
Santa Combinha	3	0	0	0	0	0
Sezulfe	1	0	0	0	0	0
Talhas	2	0	0	0	0	0
Talhinhas	1	0	1	0	0	0
Gralhós	1	0	4	0	0	0
Vale Benfeito	4	0	0	0	0	0
Vale da Porca	2	0	2	0	0	0
Vale de Prados	2	0	4	1	0	0
Vilar do Monte	0	0	0	0	1	0
Vilarinho de	3	0	1	0	0	0
Vinhas	1	0	3	1	0	0
	128	1	83	8	6	13