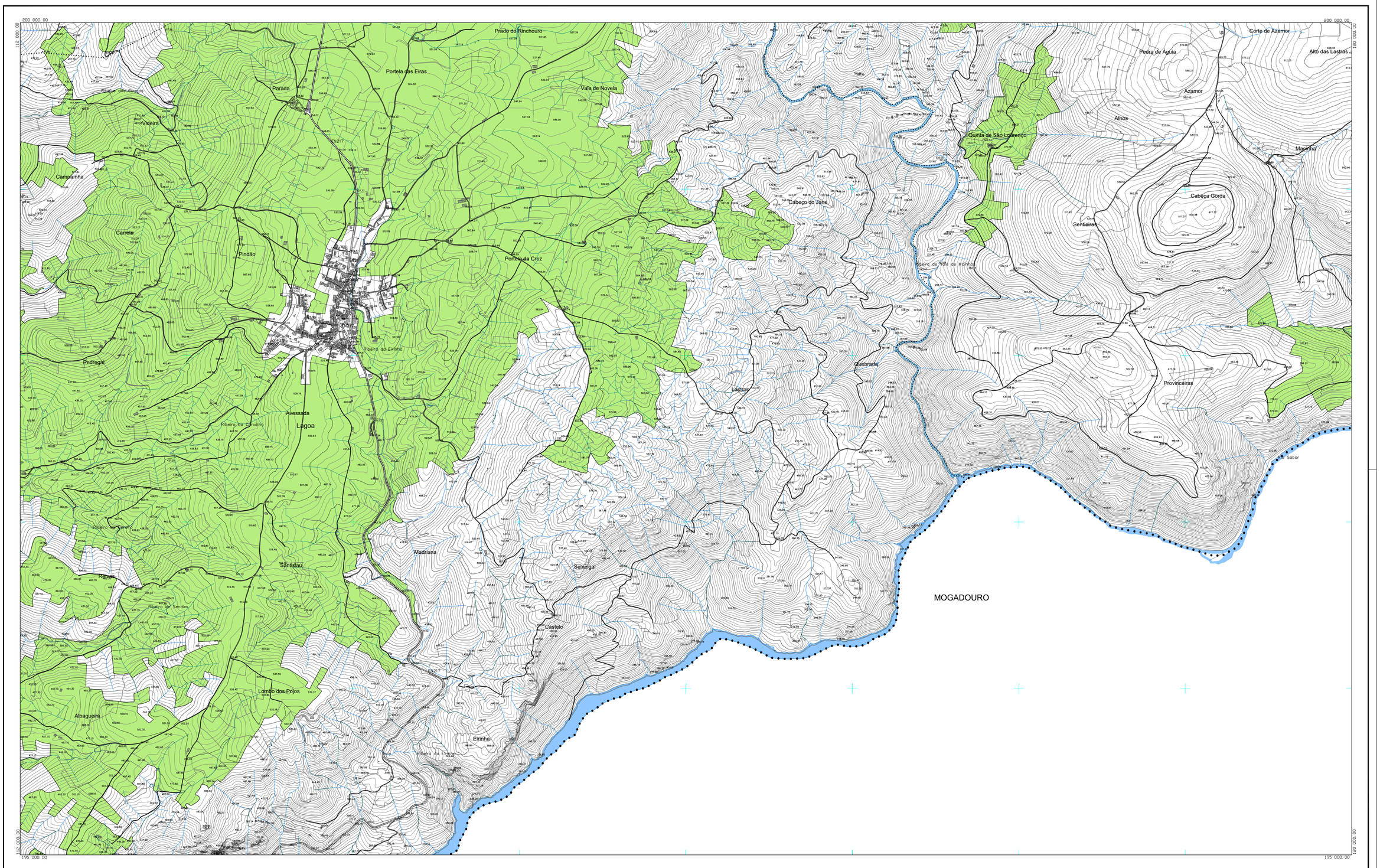

• • • • LIMITE DO CONCELHO (CAOP 2023)

RAN FINAL

APROVEITAMENTO HIDROAGRÍCOLA

REVISÃO DO PLANO DIRETOR MUNICIPAL DE MACEDO DE CAVALEIROS

RAN FINAL

CÂMARA MUNICIPAL DE MACEDO DE CAVALEIROS

Gestão Integrada de Projectos e Planeamento, Lda
Estrada Exterior de Circunvalação, 3846-7,Piso 5
Arteiro - 4420-183 Rio Tinto
tel. 229773600 fax. 229773609

G340

Sistema de Referência: PT-TM06/ETRS89 , Datum Altimétrico - Marégrafo de Cascais
Projecção Cartográfica: Transversa de Mercator
Equidistância das Curvas de Nível Topográficas: 0,75m , Batimétricas - 0,10m
Exactidão Temática: 2m
Precisão Nominal Posicional das Bacias Gráficas: 1:2
Sistema de Coordenadas Geográficas: Elipsóide de Hayford, Sexta Quadrícula Transmontana
Entidade Produtora e Detentora da Base de Dados Vectorizada: Sistemas de Informação e Comércio, S.A.
Número, Data de Homologação e Entidade Responsável – DGT

Escala: 1/10000

0 50 100 200m

Data: JUNHO 2025

Planta Nº 5

Carta nº93a

			503	
			504	
63	63	63		
73	73	73		
74	74	74	74	
75	75	75	75	
76	76	76	76	76
77	77	77	77	77
78	78	78	78	78
79	79	79	79	79
80	80	80	80	80
81		81	81	81

93a