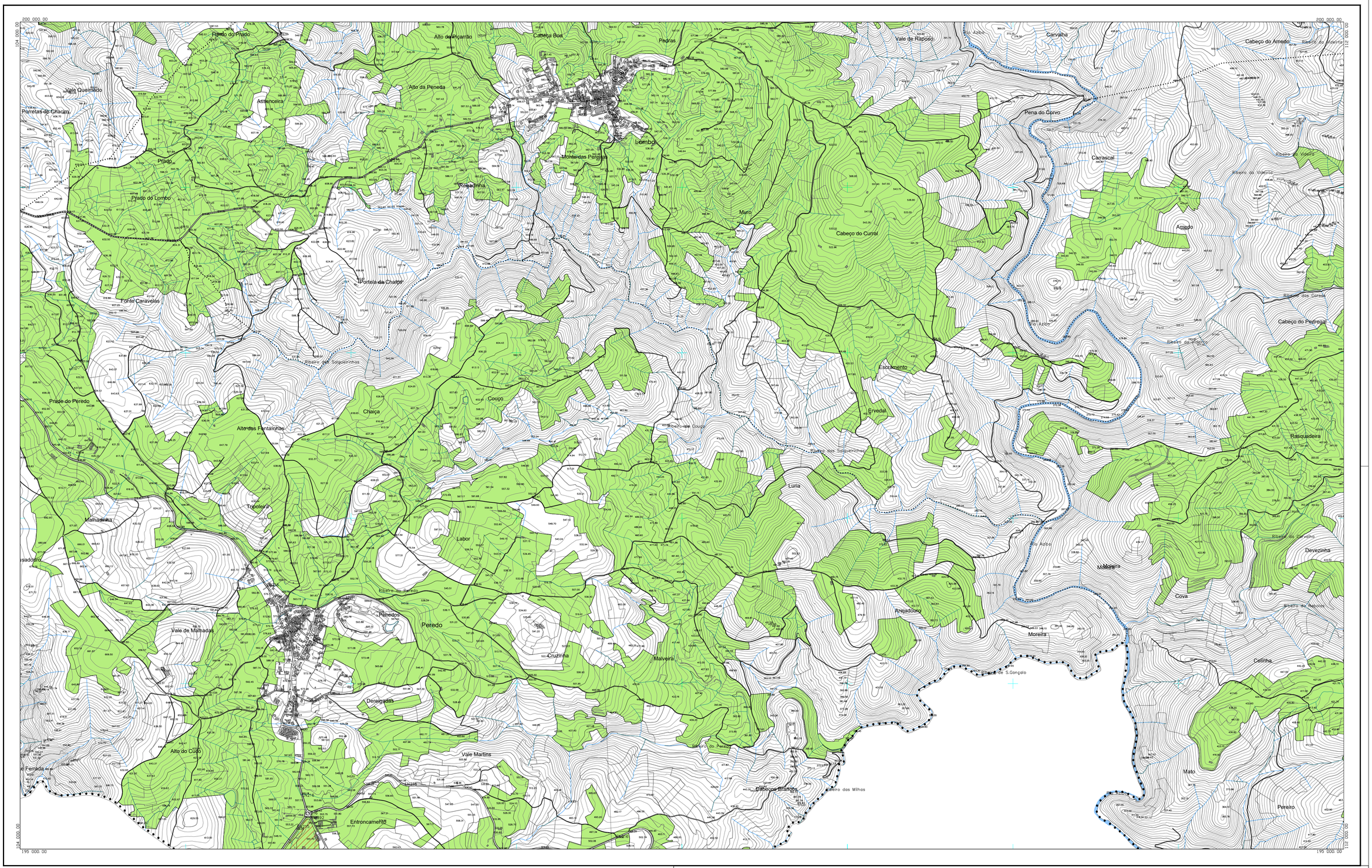

• • • • LIMITE DO CONCELHO (CAOP 2023)

RAN FINAL

APROVEITAMENTO HIDROAGRÍCOLA

REVISÃO DO PLANO DIRETOR MUNICIPAL DE MACEDO DE CAVALEIROS

RAN FINAL

CÂMARA MUNICIPAL DE MACEDO DE CAVALEIROS

Gestão Integrada de Projectos e Planeamento, Lda
Avenida Carlos Alberto Oliveira Lima, 3840-172aveiro 3
Telefone: 234 303 163 Nif: 501 ...
Tel: 229773600 Fax: 229773609

G349

Coordenadas das Curvas de Nível: 5 metros
Sistema de Referência: PT-TM06/ETRS89 - Datum Altimétrico - Marégrafo de Cascais
Projecção Cartográfica: Transversa de Mercator
Escalóide Posicional: Planimétrica: 0,75m ; Altimétrica: 1,10m
Escalóide Temático: 2m
Precisão Normal Posicional das Cartas Gráficas: 1:2
Entidade Proprietária: Associação de Municípios de Terra Quente Transmontana
Software: Software de Apoio à Elaboração de Cartografia Digital, Sistema de Informação e Cartadados, S.A.
Número, Data de Homologação e Entidade Responsável: ...-2017

Escala: 1/10000

0 50 100 200m

Data: JUNHO 2025

Planta nº 5
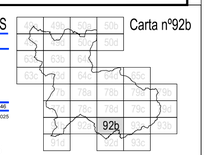
Carta nº92b