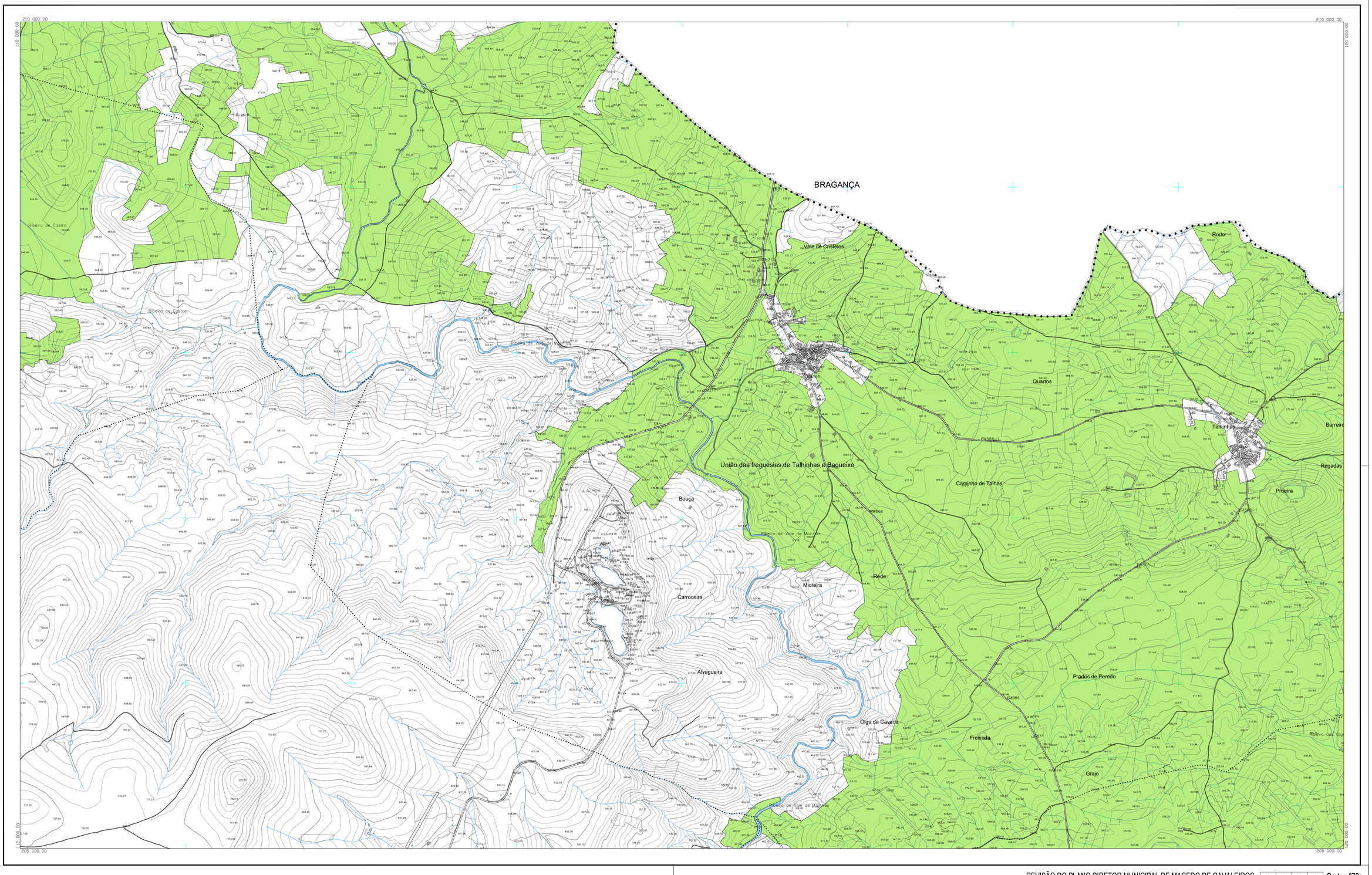

• • • • LIMITE DO CONCELHO (CAOP 2023)

RAN FINAL

APROVEITAMENTO HIDROAGRÍCOLA

REVISÃO DO PLANO DIRETOR MUNICIPAL DE MACEDO DE CAVALEIROS

RAN FINAL

CÂMARA MUNICIPAL DE MACEDO DE CAVALEIROS

Gestão Integrada de Projectos e Planeamento, Lda
Estrada Exterior da Circunvalação, 3846-7°Dto S
Arcozelo - VGD
tel. 229773800 Fax: 229773809

G349

Equidistância das Curvas de Nível: 5 metros
Sistema de Referência: ETRS89 - PT-TM06 - Datum Altimétrico - Marégrafo de Cascais
Projecção Cartográfica: Transversa de Mercator
Escala/Mód Fundamental: Planimétrica: E.75m ; Altimétrica: I.10m
Fuso: Meridiano Central: -7°
Precisão Normal Posicional das Cartas Gráficas: 1.62
Entidade Proprietária: Associação de Municípios de Terra Quente Transmontana
Entidade Produtora e Data da Edição Informáticas: Sistemas de Informação e Cartografia, S.A.
Número, Data de Homologação e Entidade Responsável: - 2025 -

Escala 1/10000

0 50 100 200m

Data: JUNHO 2025

Planta nº 5

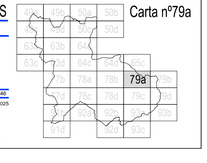

Carta nº79a