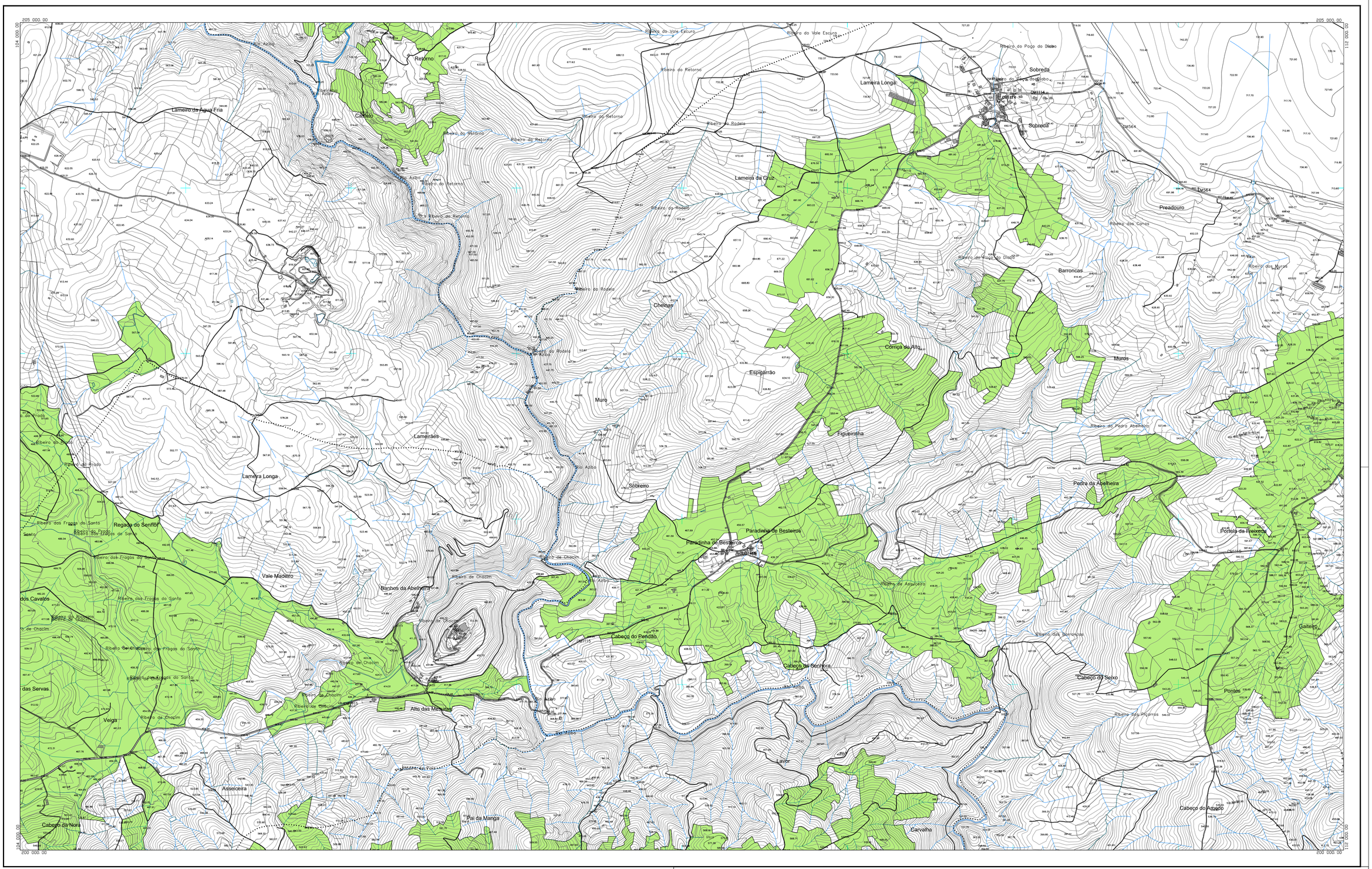

- - - - LIMITE DO CONCELHO (CAOP 2023)

RAN FINAL

APROVEITAMENTO HIDROAGRÍCOLA

REVISÃO DO PLANO DIRETOR MUNICIPAL DE MACEDO DE CAVALEIROS

RAN FINAL

CÂMARA MUNICIPAL DE MACEDO DE CAVALEIROS

Gestão Integrada de Projectos e Planeamento, Lda
Estrada Exterior da Circunvalação, 3840-173ssi 5
Avenida: 4420-183 Rio Tinto
tel. 229773960 Fax: 229773969

G346

Coordenadas dos Cantos da Folha: 5 cantos
Sistema de Referência: PT-TM06/ETRS89 - Datum Alfanumérico - Meridiano de Cascais
Projecção Cartográfica: Transversa de Mercator
Elipsóide de Referência: Elipsóide Geodésico GRS80 - Alfanumérico - 1:10m
Equidistância Tematica: 2m
Precisão Nominal Posicional das Sedes Gráficas: 1:62
Sistema de Coordenadas Cartesianas Associado: Sistema de Quarta Transversiona
Entidade Produtora e Data de Edição Integrada(que: Sistemas de Informação e Cartografia, S.A.
Número, Data de Homologação e Entidade Responsável - DGT

Escala: 1/10000
0 50 100 200m

Data: JUNHO 2025

Planta Nº 5

Carta nº78d

63		64		504
73	503	74		504
75		76		506
76	77	78	79	80
		78d		
86		87		88
96		97		98
106		107		108
116		117		118
126		127		128
		137		138