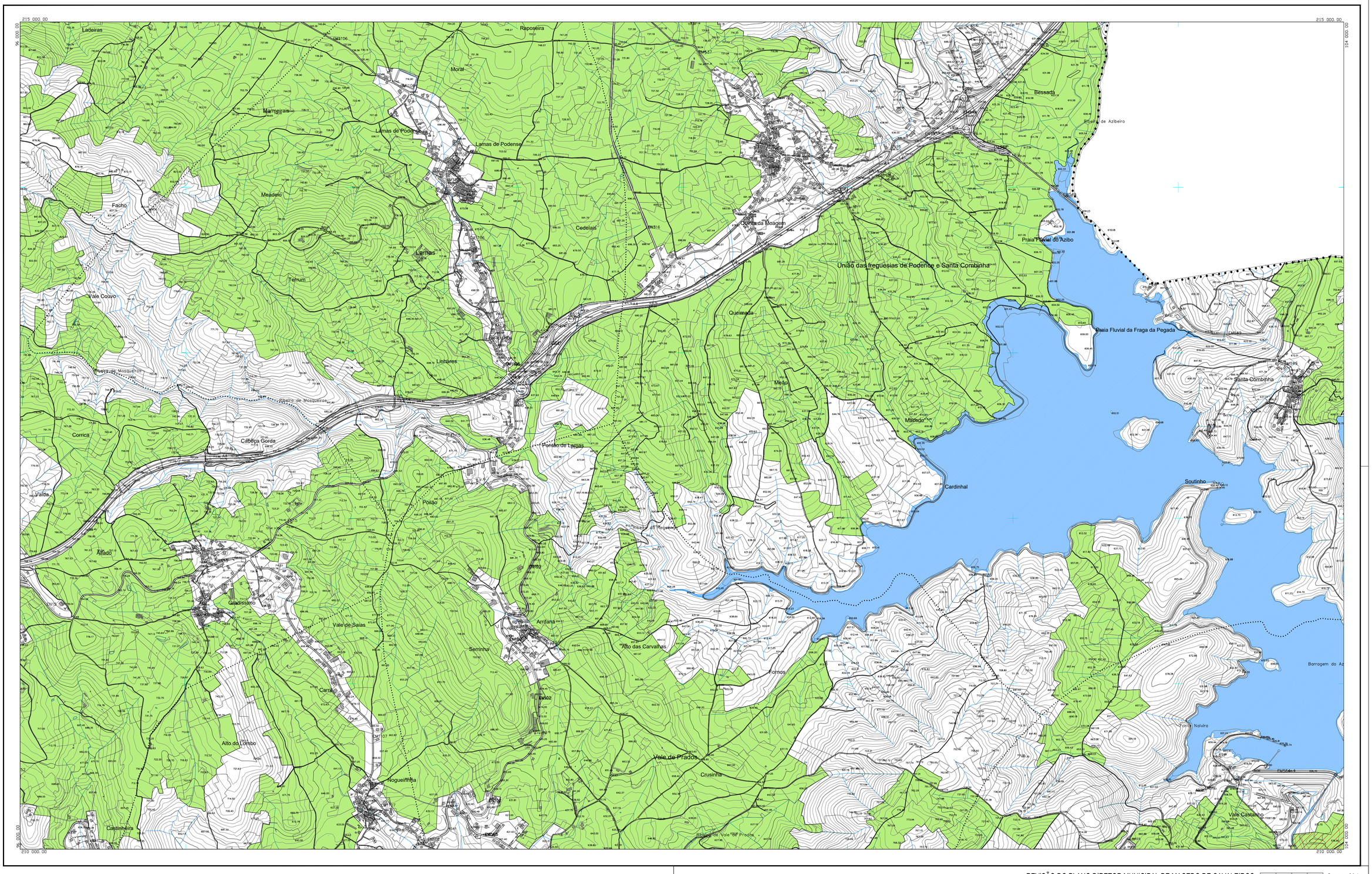

• • • • LIMITE DO CONCELHO (CAOP 2023)

RAN FINAL

APROVEITAMENTO HIDROAGRÍCOLA

REVISÃO DO PLANO DIRETOR MUNICIPAL DE MACEDO DE CAVALEIROS

RAN FINAL

CÂMARA MUNICIPAL DE MACEDO DE CAVALEIROS

Gestão Integrada de Projectos e Planeamento, Lda
Estrada Exterior da Circunvalação, 3846-7,Sala 5
Alvarães - 4830-193 Rio Tinto
tel. 229773960 Fax: 229773969

G346

Equidistância das Curvas de Nível: 5 metros
Sistema de Referência: PT-TM06/ETRS89 ,Datum Altimétrico - Marégrafo de Cascais
Projecção Cartográfica: Transversa de Mercator
Carta Topográfica Base: Ortofotomapa Digital Pancromático 1:10m
Escala(s) Temática: 1%
Carta Topográfica Base: Ortofotomapa Digital Pancromático 1:25
Entidade Proprietária: Associação de Municípios de Terra Quente Transmontana
Entidade Produtora e Data de Edição: Infopontoque, Sistemas de Informação e Comércio, S.A
Número, Data de Homologação e Entidade Responsável : - DICT

Escala: 1/10000

0 50 100 200m

Data: JUNHO 2025

Prancha Nº 5

Carta nº64c

	63a	63b	63c	63d
63e	63f	63g	63h	63i
63j	63k	64c	64d	64e
	64f	64g	64h	64i
	64j	64k	64l	64m
	64n	64o	64p	64q
	64r	64s	64t	64u
	64v	64w	64x	64y
	64z		65a	65b