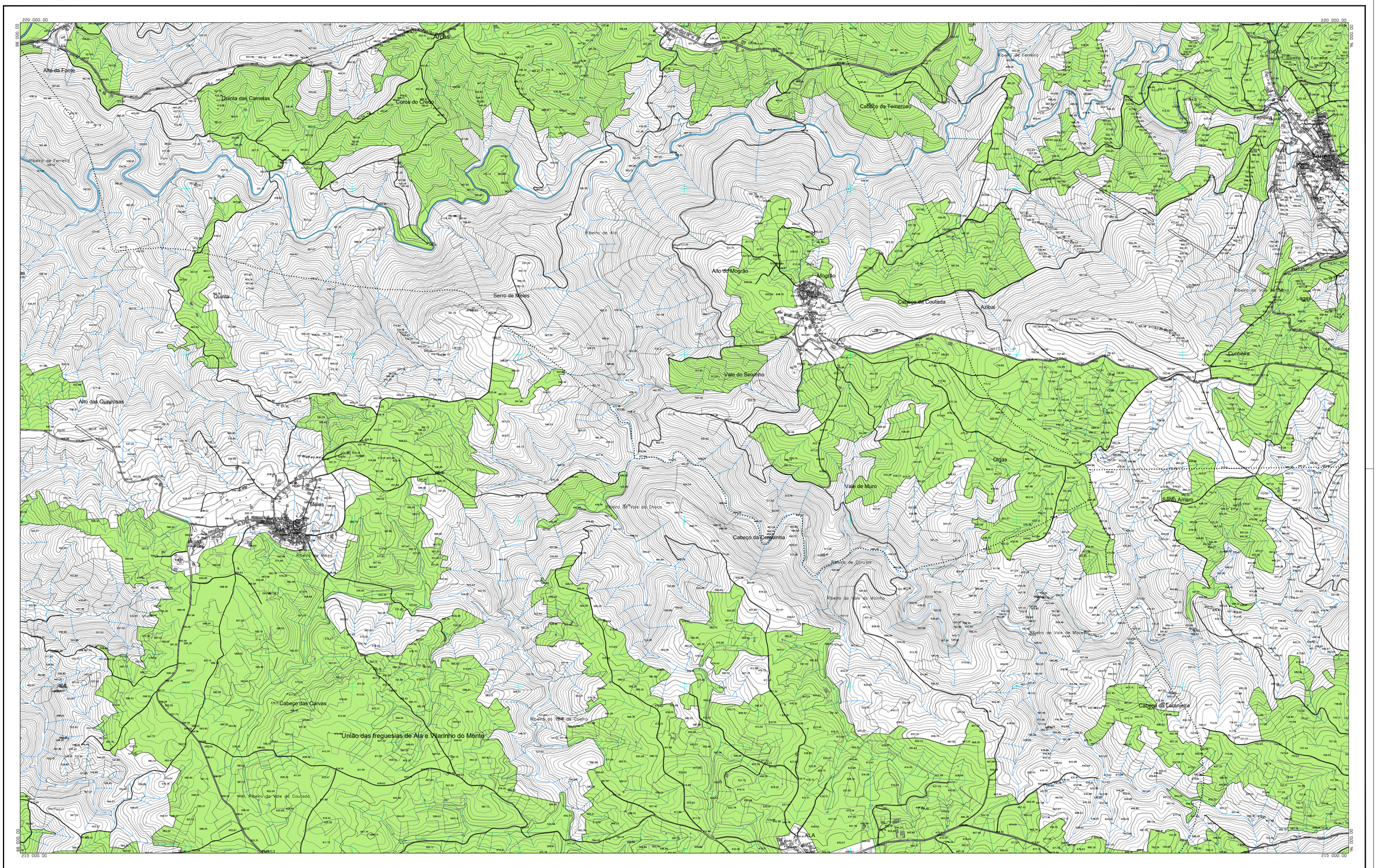

• • • • LIMITE DO CONCELHO (CAOP 2023)

RAN FINAL

APROVEITAMENTO HIDROAGRÍCOLA

REVISÃO DO PLANO DIRETOR MUNICIPAL DE MACEDO DE CAVALEIROS

RAN FINAL

CÂMARA MUNICIPAL DE MACEDO DE CAVALEIROS

Gestão Integrada de Projectos e Planeamento, Lda
Sede: Centro de Dinamização, 3640-?,Sala 3
Vila Nova de Paiva - SG Rio Tinto
Nif. 229773609 Fax: 229773609

G349

Equidistância das Curvas de Nível: 5 metros
Sistema de Referência Horizontal: ETRS89 - Datum Altimétrico - Marégrafo de Cascais
Projecção Cartográfica: Transversa de Mercator
Escalada Posicional: Planimétrica: 0,75m ; Altimétrica: 1,10m
Precisão Planimétrica
Precisão Normal Posicional das Cartas Gráficas: 1,62
Entidade Proprietária: Associação de Municípios de Terra Quente Transmontana
Software: Plataforma de Gestão Integrada de Informação, Sistema de Informação e Cartografia, S.A.
Número, Data de Homologação e Entidade Responsável: - ,0,00

Escala: 1/10000

0 50 100 200m

Data: JUNHO 2025

N

Planta nº 5

Carta nº63b

49a	50a	51a		
49b	50b	51b		
63a	63b	64a		
63c	64b	64c	65a	66a
	75a	75b	76a	76b
	75c	75d	76c	76d
	90a	90b	91a	91b
	90c	90d	91c	91d