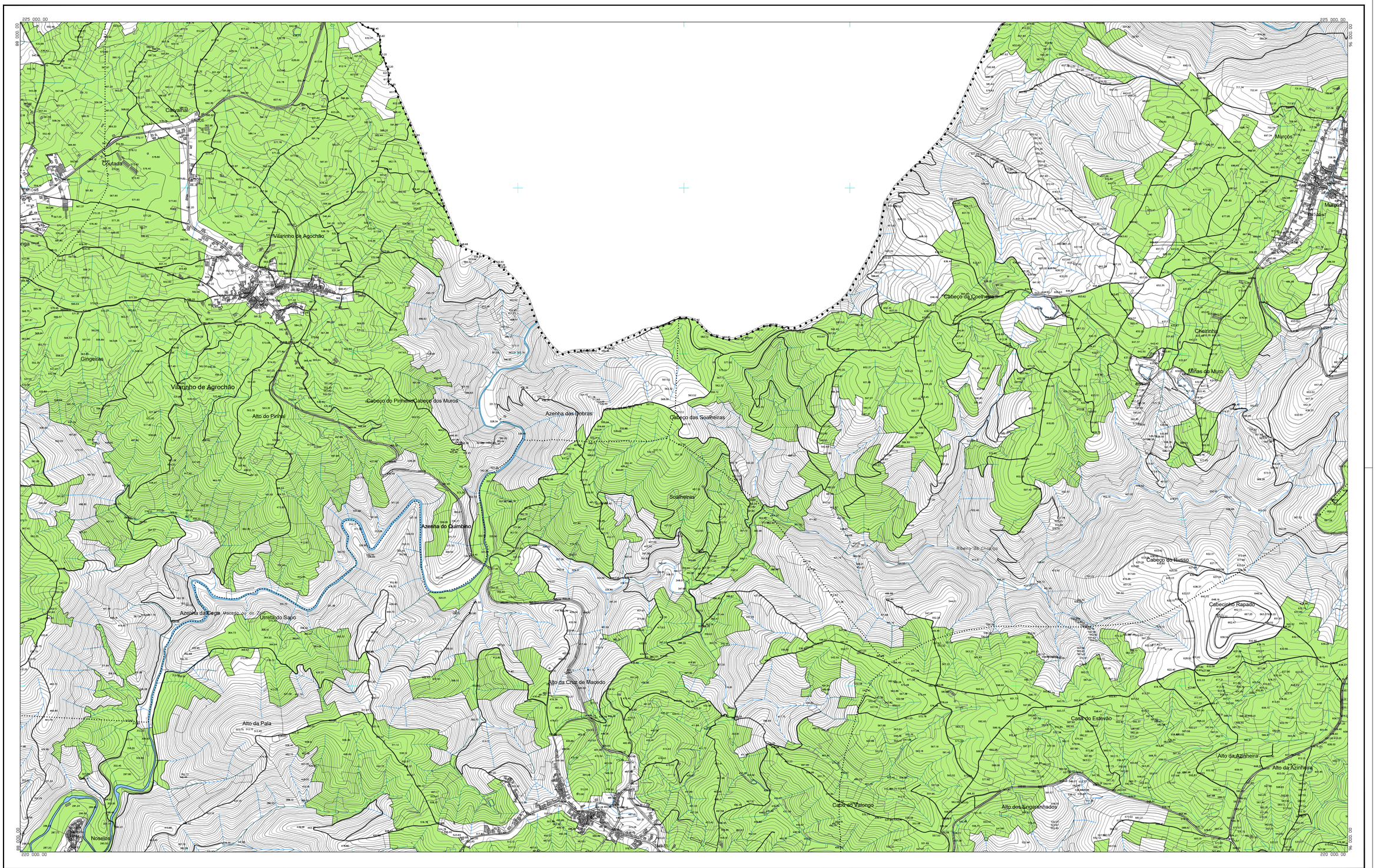

• • • • LIMITE DO CONCELHO (CAOP 2023)

RAN FINAL

APROVEITAMENTO HIDROAGRÍCOLA

REVISÃO DO PLANO DIRETOR MUNICIPAL DE MACEDO DE CAVALEIROS

RAN FINAL

CÂMARA MUNICIPAL DE MACEDO DE CAVALEIROS

Gestão Integrada de Projectos e Planeamento, Lda
Avenida Carlos Alberto da Mota Pinto, 3840-172aveiro 3
Telef. 234 913 363 Nif. 509773600
Tel. 229773600 Fax: 229773609

G349

Equidistância das Curvas de Nível: 5 metros
Sistema de Referência: PT-TM06/ETRS89 - Datum Altimétrico - Marégrafo de Cascais
Projecção Cartográfica: Transversa de Mercator
Escalada Posicional: Planimétrica: 0,75m ; Altimétrica: 1,10m
Ortofotomapa: 0,50m
Precisão Normal Posicional das Cartas Gráficas: 1,62
Entidade Proprietária: Associação de Municípios da Terra Quente Transmontana
Software: Base de Informação Geográfica - Módulo Design, Software de Informação e Cartografia, S.A.
Número, Data de Homologação e Entidade Responsável: - 0,00

Escala: 1/10000

0 50 100 200m

Data: JUNHO 2025

Planta nº 5

Carta nº49d

49d	49c	49b	49a		
49e	49d	49c			
49f	49e	49d			
	49f	49e	49d	49c	49b
		49f	49e	49d	49c
			49f	49e	49d
				49f	49e
					49f