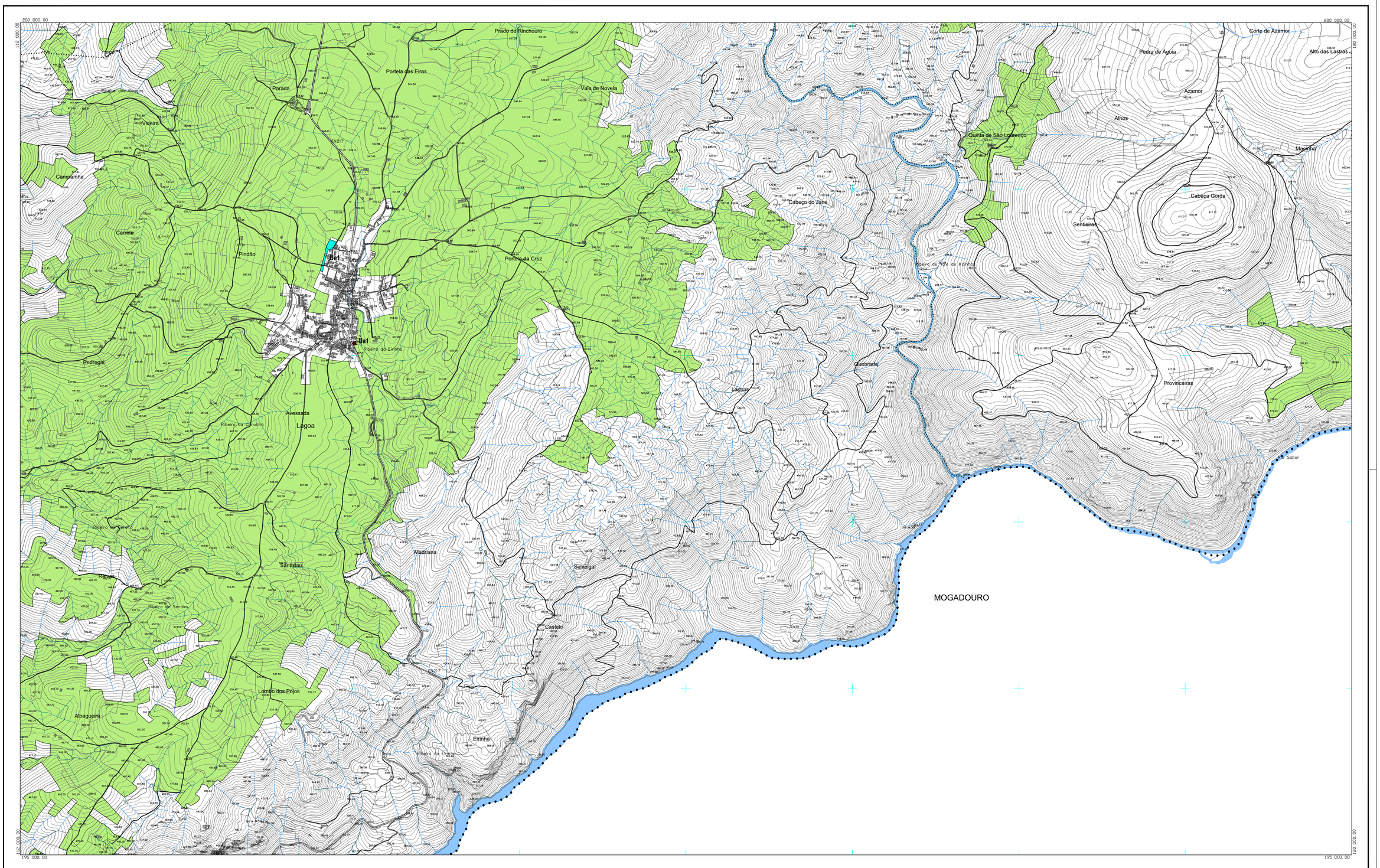

LIMITE DO CONCELHO (CAOP 2023)

RAN BRUTA FINAL

APROVEITAMENTO HIDROAGRÍCOLA

ÁREAS A EXCLUIR PARA / POR:

- Ua - ACERTO URBANO
- Ue - EXPANSÃO
- E - EQUIPAMENTOS
- Ev - ESPAÇOS VERDES
- I - ÁREAS INDUSTRIAIS
- Up - ÁREA PROGRAMADA
- GENERALIZAÇÃO CARTOGRÁFICA

N

REVISÃO DO PLANO DIRETOR MUNICIPAL DE MACEDO DE CAVALEIROS

PROPOSTA DE EXCLUSÕES DA RAN

CÂMARA MUNICIPAL DE MACEDO DE CAVALEIROS

Gestão Integrada de Projectos e Planeamento, Lda
Estrada Exterior de Circunvalação, 3846 -7,Piso 5
Arrazes - 4420-183 Rio Tinto
tel. 229773600 fax. 229773609

G340

Coordenadas dos Cantos da Folha: 5 Imagens
Sistema de Referência: PT-TM06/ETRS89 ; Datum Altimétrico - Marégrafo de Cascais
Projecção Cartográfica: Transversa de Mercator
Equidistância das Curvas de Nível Topográficas: 0.75m ; Altimétrica - 5.10m
Exactidão Temática: 2m
Precisão Nominal Posicional das Bacias Gráficas: 1.62 ;
Entidade Produtora e Responsável pela Edição Topográfica: Direção Geral de Transmontana
Entidade Produtora e Responsável pela Edição Temática: Sistemas de Informação e Comércio, S.A.
Número, Data de Homologação e Entidade Responsável: – DGT

Escala: 1/10000

0 50 100 200m

Data: JUNHO 2025

Planta nº 4

Carta nº93a

87	88	89	90	504
83	84	85	86	503
79	80	81	82	502
75	76	77	78	501
71	72	73	74	500
67	68	69	70	499
63	64	65	66	498
59	60	61	62	497
55	56	57	58	496
51	52	53	54	495

93a