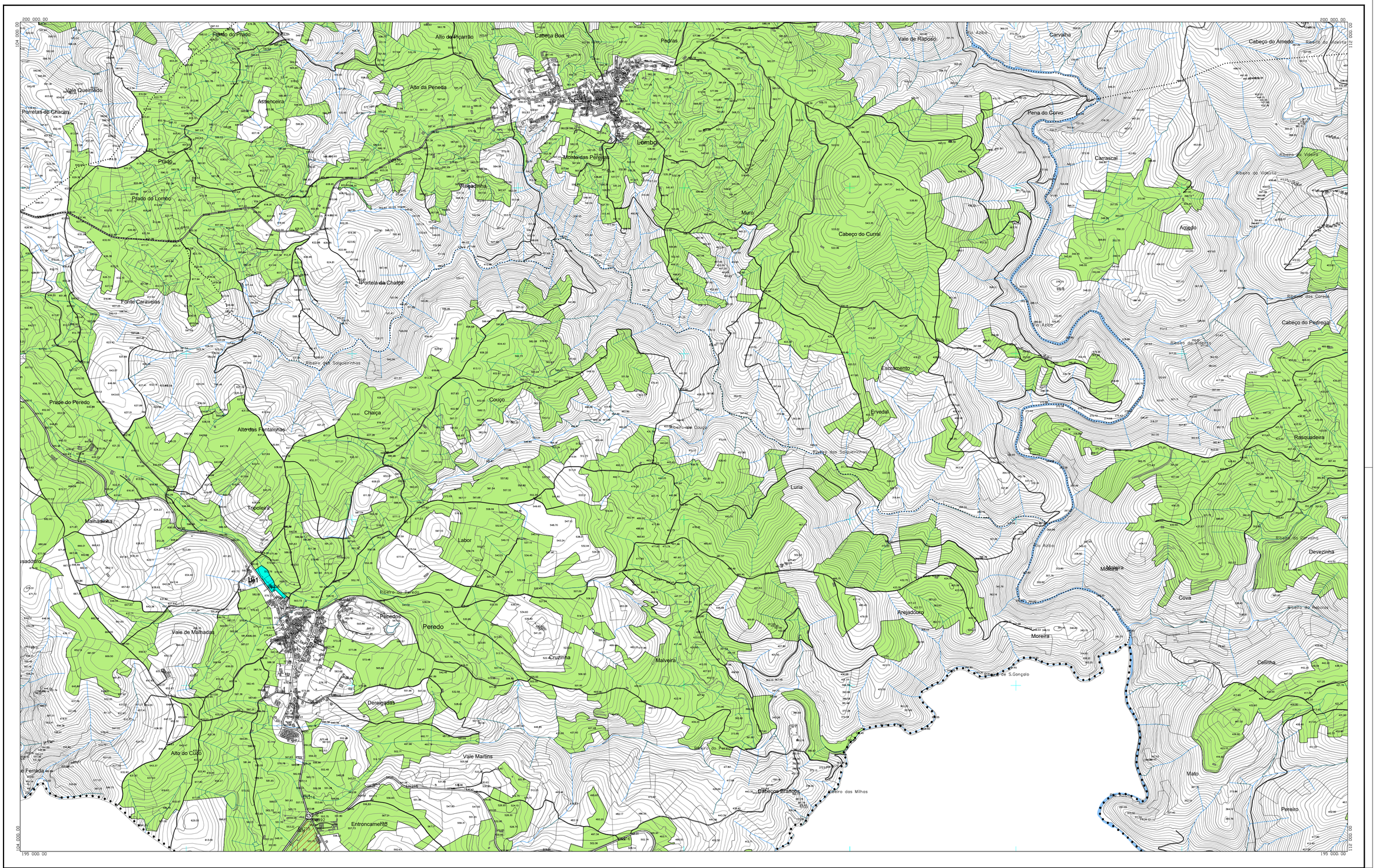

• • • • LIMITE DO CONCELHO (CAOP 2023)

RAN BRUTA FINAL

APROVEITAMENTO HIDROAGRÍCOLA

ÁREAS A EXCLUIR PARA / POR:

- Ua - ACERTO URBANO
- Ue - EXPANSÃO
- E - EQUIPAMENTOS
- Ev - ESPAÇOS VERDES
- I - ÁREAS INDUSTRIAIS
- Up - ÁREA PROGRAMADA
- GENERALIZAÇÃO CARTOGRÁFICA

REVISÃO DO PLANO DIRETOR MUNICIPAL DE MACEDO DE CAVALEIROS

PROPOSTA DE EXCLUSÕES DA RAN

CÂMARA MUNICIPAL DE MACEDO DE CAVALEIROS

Gestão Integrada de Projectos e Planeamento, Lda
Avenida Carlos Alberto Oliveira Nº 2 Sala 3
5000-557 Vila Real
tel. 259773600 Fax: 259773609

G349

Equidistância das Curvas de Nível: 5 metros
Sistema de Referência: PT-TM06/ETRS89 - Datum Altimétrico - Marégrafo de Cascais
Projecção Cartográfica: Transversa de Mercator
Escalóide Posicional: Planimétrica: 0,75m ; Altimétrica: 1,10m
Escalóide Temático: 2m
Precisão Normal Posicional das Sedes Cotadas: 1,62
Entidade Proprietária: Associação de Municípios da Terra Quente Transmontana
Software: Plataforma de Integração e Edição Cartográfica, Sociedade de Informação e Comércio, S.A.
Norma: Plano de Homologação e Entidade Responsável: DGT

Escala: 1/10000

0 50 100 200m

Data: JUNHO 2025

Planta nº 4

Carta nº92b

45a	45b	46a	46b	
47a	47b	48a	48b	
63a	63b	64a	64b	65a
65b	66a	66b	67a	67b
68a	68b	69a	69b	
70a	70b	71a	71b	72a
72b	73a	73b	74a	74b
75a	75b	76a	76b	
77a	77b	78a	78b	
79a	79b	80a	80b	
81a	81b	82a	82b	
		92b		