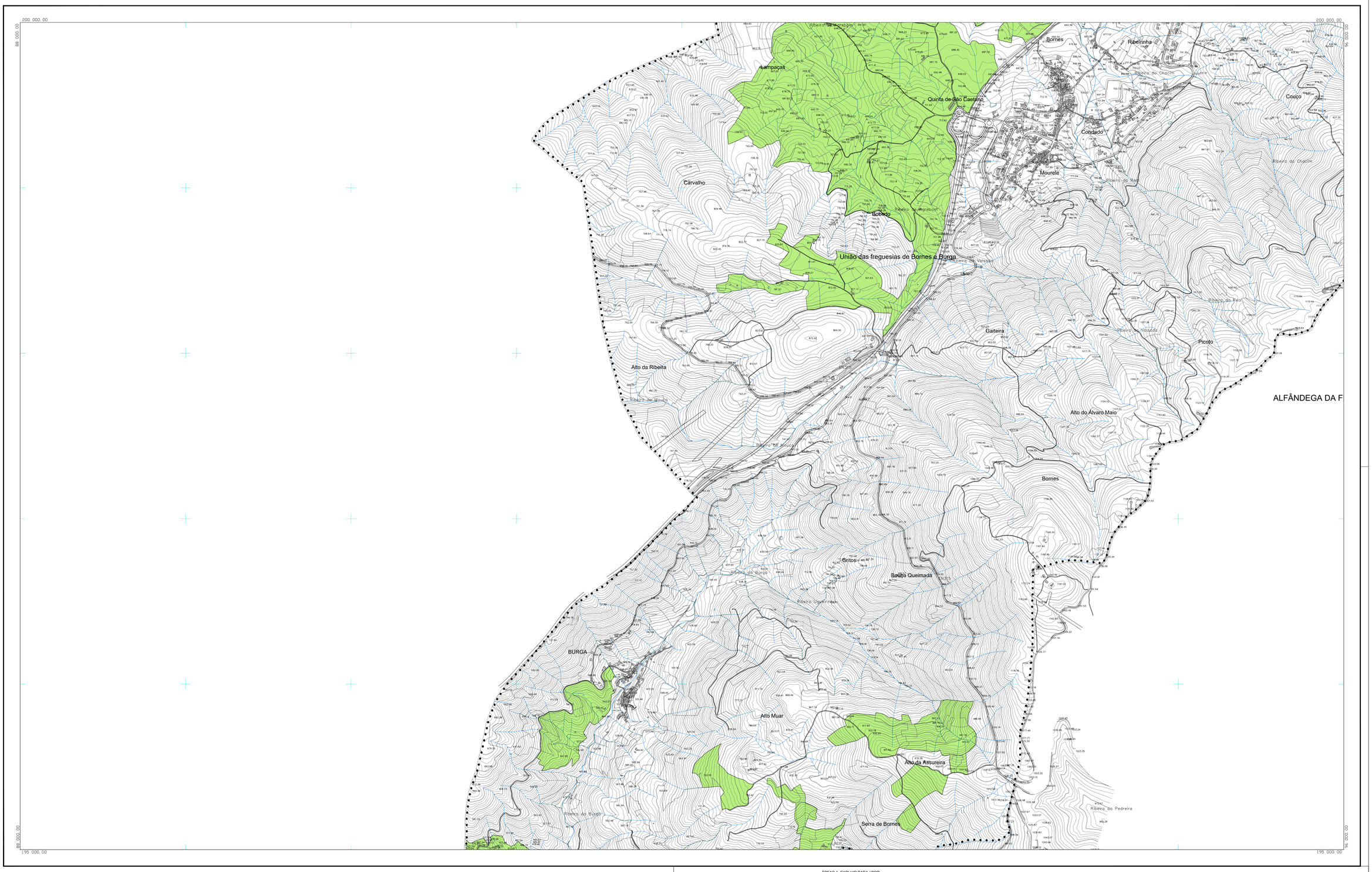

- LIMITE DO CONCELHO (CAOP 2023)
- RAN BRUTA FINAL
- APROVEITAMENTO HIDROAGRÍCOLA

ÁREAS A EXCLUIR PARA / POR:

- Ua - ACERTO URBANO
- Ue - EXPANSÃO
- E - EQUIPAMENTOS
- Ev - ESPAÇOS VERDES
- I - ÁREAS INDUSTRIAIS
- Up - ÁREA PROGRAMADA
- GENERALIZAÇÃO CARTOGRÁFICA

N

REVISÃO DO PLANO DIRETOR MUNICIPAL DE MACEDO DE CAVALEIROS

PROPOSTA DE EXCLUSÕES DA RAN

CÂMARA MUNICIPAL DE MACEDO DE CAVALEIROS

Gestão Integrada de Projectos e Planeamento, Lda
Estrada Exterior de Circunvalação, 3946-7-Sala 5
Arcozelo - 4425-183 Vila Nova de Gaia
Tel. 229773800 Fax: 229773809

G346

Cartografia: Carta do Norte, S.marco
Elipsóide de Referência: PT-TM06/ETRS89, Datum Altimétrico - Marégrafo de Cascais
Projecção Cartográfica: Transversa de Mercator
Sistema de Coordenadas: Planimétricas (CTM), Altimétricas (Z,Tm)
Escalas Trabalho: 1/10000
Precisão Nominal Posicional das Cartas Gráficas: 1,62
Entidade Proprietária: Associação de Municípios de Terra Quente Transmontana
Entidade Responsável: Sociedade Portuguesa de Inovação, Consultadoria em Informação e Comércio, S.A.
Normas, Data de Homologação e Entidade Responsável: - (CCP)

Escala: 1/10000
0 50 100 200m

Data: JUNHO 2025

Planta nº 4
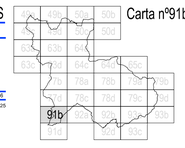
Carta nº91b