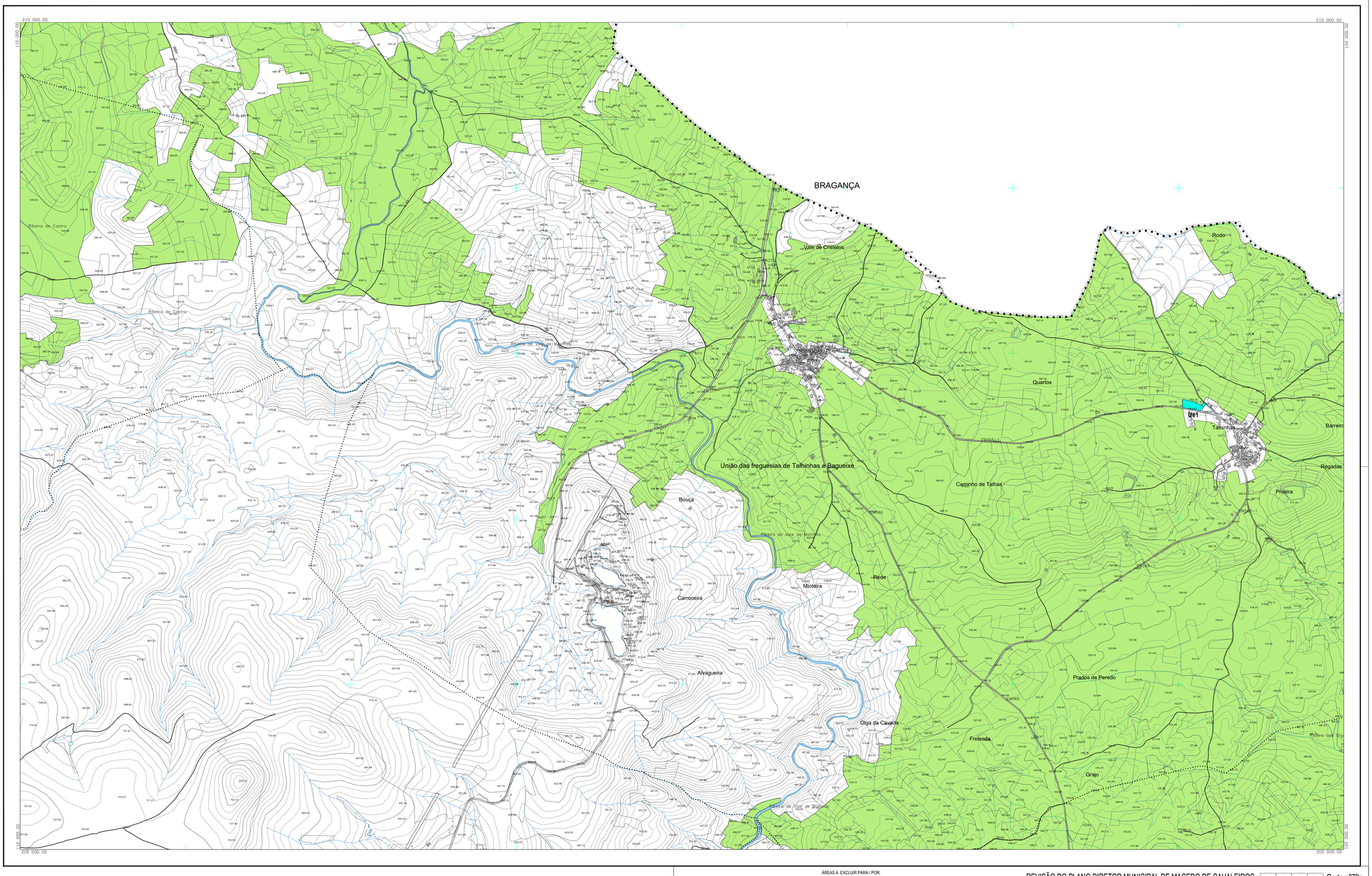

• • • • LIMITE DO CONCELHO (CAOP 2023)

RAN BRUTA FINAL

APROVEITAMENTO HIDROAGRÍCOLA

ÁREAS A EXCLUIR PARA / POR:

- Ua - ACERTO URBANO
- Ue - EXPANSÃO
- E - EQUIPAMENTOS
- Ev - ESPAÇOS VERDES
- I - ÁREAS INDUSTRIAIS
- Up - ÁREA PROGRAMADA
- GENERALIZAÇÃO CARTOGRÁFICA

REVISÃO DO PLANO DIRETOR MUNICIPAL DE MACEDO DE CAVALEIROS

PROPOSTA DE EXCLUSÕES DA RAN

CÂMARA MUNICIPAL DE MACEDO DE CAVALEIROS

Gestão Integrada de Projectos e Planeamento, Lda
Estrada Exterior da Circunvalação, 3846-7°,Sala 5
Arcozelo - VGD
tel. 229773809 Fax: 229773809

G349

Elipsóide/Datum: Elipsóide de Hayford - Datum Altimétrico - Marégrafo de Cascais
Projecção Cartográfica: Transversa de Mercator
Escala/Base Planimétrica: Ortofotomapa - Altimétrica: 1:10m
Sistema de Coordenadas: PT-TM06
Precisão Horizontal Posicional das Bases Cartográficas: 1:25
Entidade Proprietária: Associação de Municípios de Terra Quente Transmontana
Entidade Produtora e Data da Edição Informação: Sistemas de Informação e Cartografia, S.A.
Número, Data de Homologação e Entidade Responsável: - 2025

Escala 1/10000

0 50 100 200m

Data: JUNHO 2025

Planta nº 4

79a				

Carta nº79a