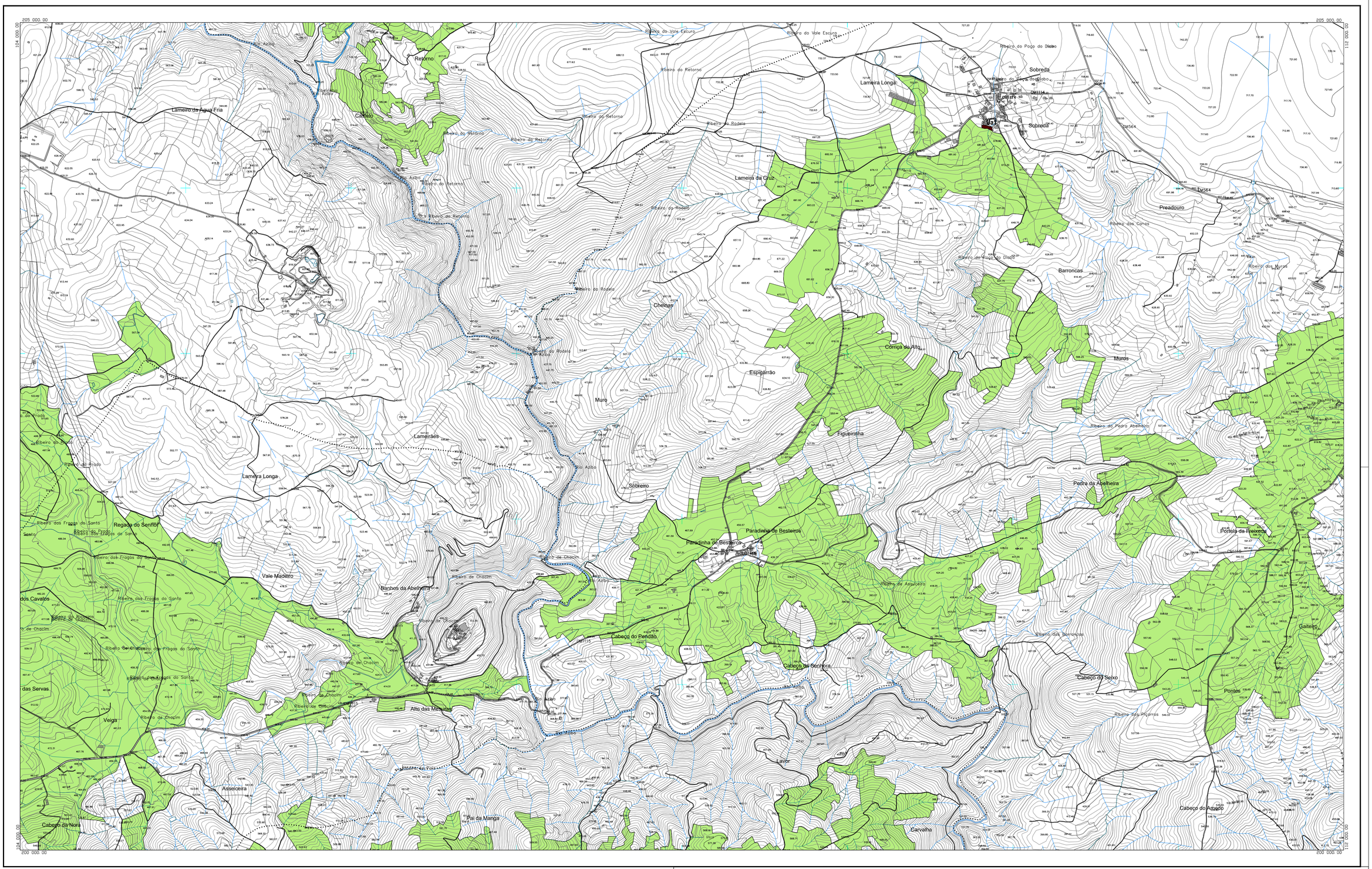

ÁREAS A EXCLUIR PARA / POR:

- LIMITE DO CONCELHO (CAOP 2023)
- RAN BRUTA FINAL
- APROVEITAMENTO HIDROAGRÍCOLA
- Ua - ACERTO URBANO
- Ue - EXPANSÃO
- E - EQUIPAMENTOS
- Ev - ESPAÇOS VERDES
- I - ÁREAS INDUSTRIAIS
- Up - ÁREA PROGRAMADA
- GENERALIZAÇÃO CARTOGRÁFICA

REVISÃO DO PLANO DIRETOR MUNICIPAL DE MACEDO DE CAVALEIROS

PROPOSTA DE EXCLUSÕES DA RAN

CÂMARA MUNICIPAL DE MACEDO DE CAVALEIROS

Gestão Integrada de Projectos e Planeamento, Lda
Estrada Exterior da Circunvalação, 3840-173aio S
Avenida - 4420-183 Rio Tinto
tel. 229773600 Fax: 229773609

G346

Escala: 1/10000 Data: JUNHO 2025

0 50 100 200m

Planta nº 4

Carta nº78d

77a	77b	77c	77d
78a	78b	78c	78d
79a	79b	79c	79d

Coordenadas dos Cantos da Folha: 5 exemplo
Sistema de Referência: PT-TM06/ETRS89 , Datum Altimétrico - Marégrafo de Cascais
Projecção Cartográfica: Transversa de Mercator
Equidistância das Curvas de Nível Altimétricas: 0.75m , Altimétrica - 1.10m
Exactidão Temática: 2%
Precisão Nominal Posicional das Bordas Gráficas: 1.62
Ficheiro Digital Gerado em Formato Vectorial Geográfico, Sistema Quarte Transversiforme
Entidade Produtora e Data de Edição Integralgeo, Sistemas de Informação e Cartografia, S.A.
Número, Data de Homologação e Entidade Responsável - DGT