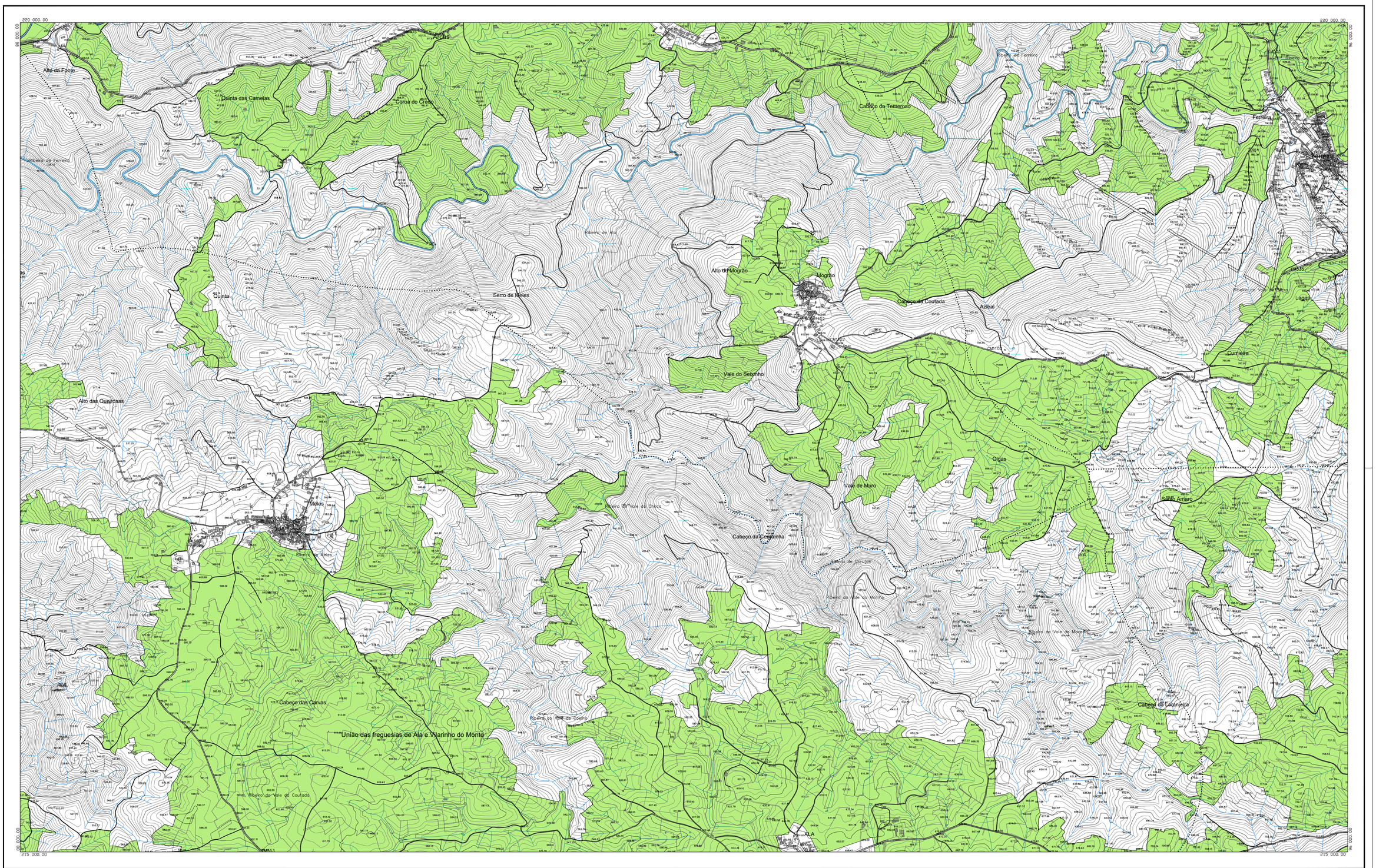

• • • • LIMITE DO CONCELHO (CAOP 2023)

RAN BRUTA FINAL

APROVEITAMENTO HIDROAGRÍCOLA

ÁREAS A EXCLUIR PARA / POR:

- Ua - ACERTO URBANO
- Ue - EXPANSÃO
- E - EQUIPAMENTOS
- Ev - ESPAÇOS VERDES
- I - ÁREAS INDUSTRIAIS
- Up - ÁREA PROGRAMADA
- GENERALIZAÇÃO CARTOGRÁFICA

REVISÃO DO PLANO DIRETOR MUNICIPAL DE MACEDO DE CAVALEIROS

PROPOSTA DE EXCLUSÕES DA RAN

CÂMARA MUNICIPAL DE MACEDO DE CAVALEIROS

Gestão Integrada de Projectos e Planeamento, Lda
Morada: Lavradio 40 Gravanção, 3840-175aro S
Telefone: 234 843 93 Nº Nº: Telm
Nº. 239773600 Fax: 239773609

G3A9

Equidistância das Curvas de Nível: 5 metros
Sistema de Referência Altimétrico - Nível Médio do Mar - Datum Altimétrico - Marégrafo de Cascais
Projecção Cartográfica: Transversa de Mercator
Escalada Posicional: Planimétrica: 0,75m ; Altimétrica: 1,10m
Datum Planimétrico: Lisboa
Precisão Normal Posicional das Cartas Gráficas: 1:2
Entidade Proprietária: Associação de Municípios de Terra Quente Transmontana
Software: Plataforma de Integração e Edição Cartográfica - Sistema de Informação e Cartadoto, S.A.
Número, Data de Homologação e Entidade Responsável: - ;0;0

Escala: 1/10000

0 50 100 200m

Data: JUNHO 2025

Planta nº 4

Carta nº63b

49a	49b	50a	50b	
51a	51b	52a	52b	
63a	63b	64a	64b	
65a	65b	66a	66b	67a
67b	68a	68b	69a	69b
70a	70b	71a	71b	72a
72b	73a	73b	74a	74b
75a	75b	76a	76b	77a
77b	78a	78b	79a	79b
80a	80b	81a	81b	82a
82b	83a	83b		