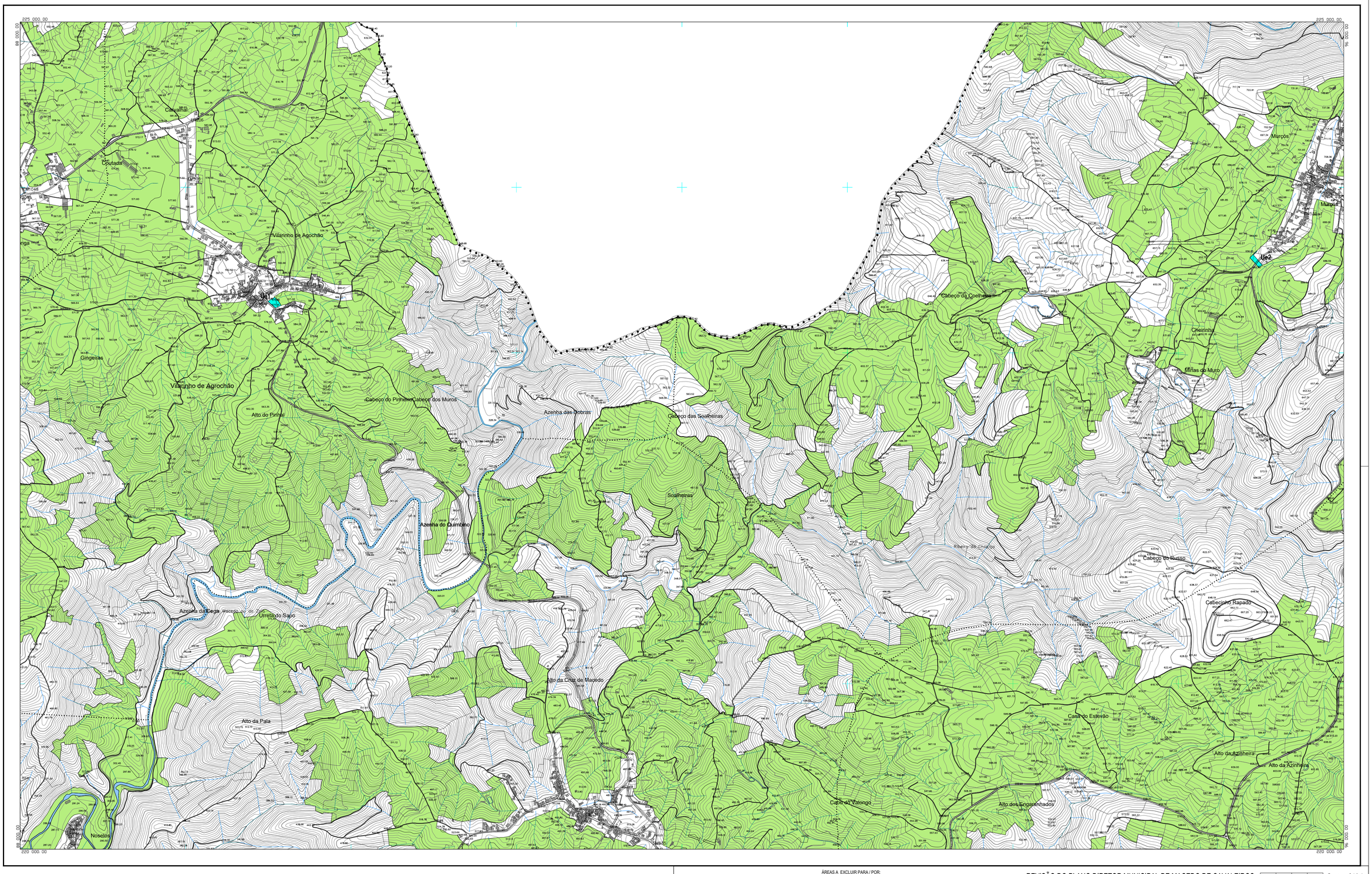

• • • • LIMITE DO CONCELHO (CAOP 2023)

RAN BRUTA FINAL

APROVEITAMENTO HIDROAGRÍCOLA

ÁREAS A EXCLUIR PARA / POR:

- Ua - ACERTO URBANO
- Ue - EXPANSÃO
- E - EQUIPAMENTOS
- Ev - ESPAÇOS VERDES
- I - ÁREAS INDUSTRIAIS
- Up - ÁREA PROGRAMADA
- GENERALIZAÇÃO CARTOGRÁFICA

N

REVISÃO DO PLANO DIRETOR MUNICIPAL DE MACEDO DE CAVALEIROS

PROPOSTA DE EXCLUSÕES DA RAN

CÂMARA MUNICIPAL DE MACEDO DE CAVALEIROS

Gestão Integrada de Projectos e Planeamento, Lda
Estrada Exterior da Circunvalação, 3846-7,Zona 5
Aeroporto - 4425-363 Maia, Porto
tel. 229773600 Fax: 229773609

G349

Cartográfica das Cursas de Nível: 5 metros
Sistema de Referência: PT-TM06/ETRS89 - Datum Altimétrico - Marégrafo de Cascais
Projecção Cartográfica: Transversa de Mercator
Escalas de Posicional: Planimétrica: 0,75m ; Altimétrica: 1,10m
Ficheiro: 49d.dwg
Precisão Horizontal Posicional das Bases Ortofotos: 1,62
Entidade Proprietária: Associação de Municípios de Terra Quente Transmontana
Entidade Produtora e Dona da Edição Arqueologia: Sistemas de Informação e Comércio, S.A.
Número, Data de Homologação e Entidade Responsável: - 25/07 -

Escala: 1/10000

0 50 100 200m

Data: JUNHO 2025

Planta nº 4

Carta nº49d

47a	47b	47c	47d
48a	48b	48c	48d
49a	49b	49c	49d
50a	50b	50c	50d
51a	51b	51c	51d
52a	52b	52c	52d
53a	53b	53c	53d
54a	54b	54c	54d
55a	55b	55c	55d
56a	56b	56c	56d
57a	57b	57c	57d
58a	58b	58c	58d
59a	59b	59c	59d
60a	60b	60c	60d
61a	61b	61c	61d
62a	62b	62c	62d
63a	63b	63c	63d
64a	64b	64c	64d
65a	65b	65c	65d
66a	66b	66c	66d
67a	67b	67c	67d
68a	68b	68c	68d
69a	69b	69c	69d
70a	70b	70c	70d
71a	71b	71c	71d
72a	72b	72c	72d
73a	73b	73c	73d
74a	74b	74c	74d
75a	75b	75c	75d
76a	76b	76c	76d
77a	77b	77c	77d
78a	78b	78c	78d
79a	79b	79c	79d
80a	80b	80c	80d
81a	81b	81c	81d
82a	82b	82c	82d
83a	83b	83c	83d