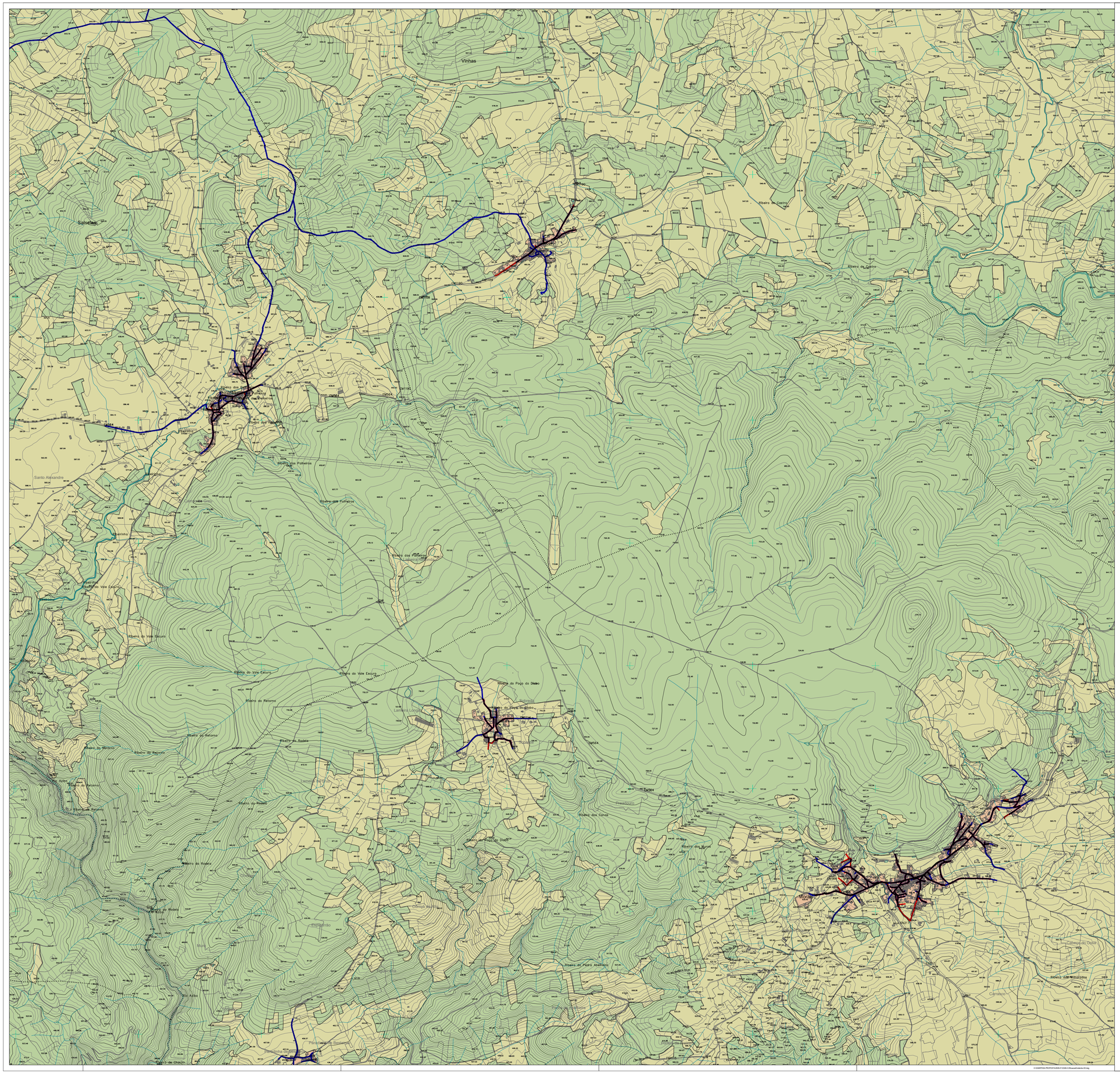
Vinhas
Salselas
Ribeiro do Castro
Ribeiro do Vale Escuro
Ribeiro do Poço do Diabo
Ribeiro do Retorno
Ribeiro do Rodeio
Ribeiro dos Cunhos
Ribeiro do Pedro Abelheiro
Ribeiro dos Pulheiros
Ribeiro do Pulheiro
Ribeiro dos Pulheiros
Ribeiro dos Pulheiros
Ribeiro do Vale Escuro
Ribeiro do Vale Escuro
Ribeiro do Vale Escuro
Ribeiro do Poço do Diabo
Ribeiro do Retorno
Ribeiro do Retorno
Ribeiro do Retorno
Ribeiro do Retorno
Ribeiro do Rodeio
Ribeiro do Rodeio
Ribeiro do Rodeio
Ribeiro dos Cunhos
Ribeiro do Pedro Abelheiro
Ribeiro do Pedro Abelheiro
Ribeiro do Pedro Abelheiro