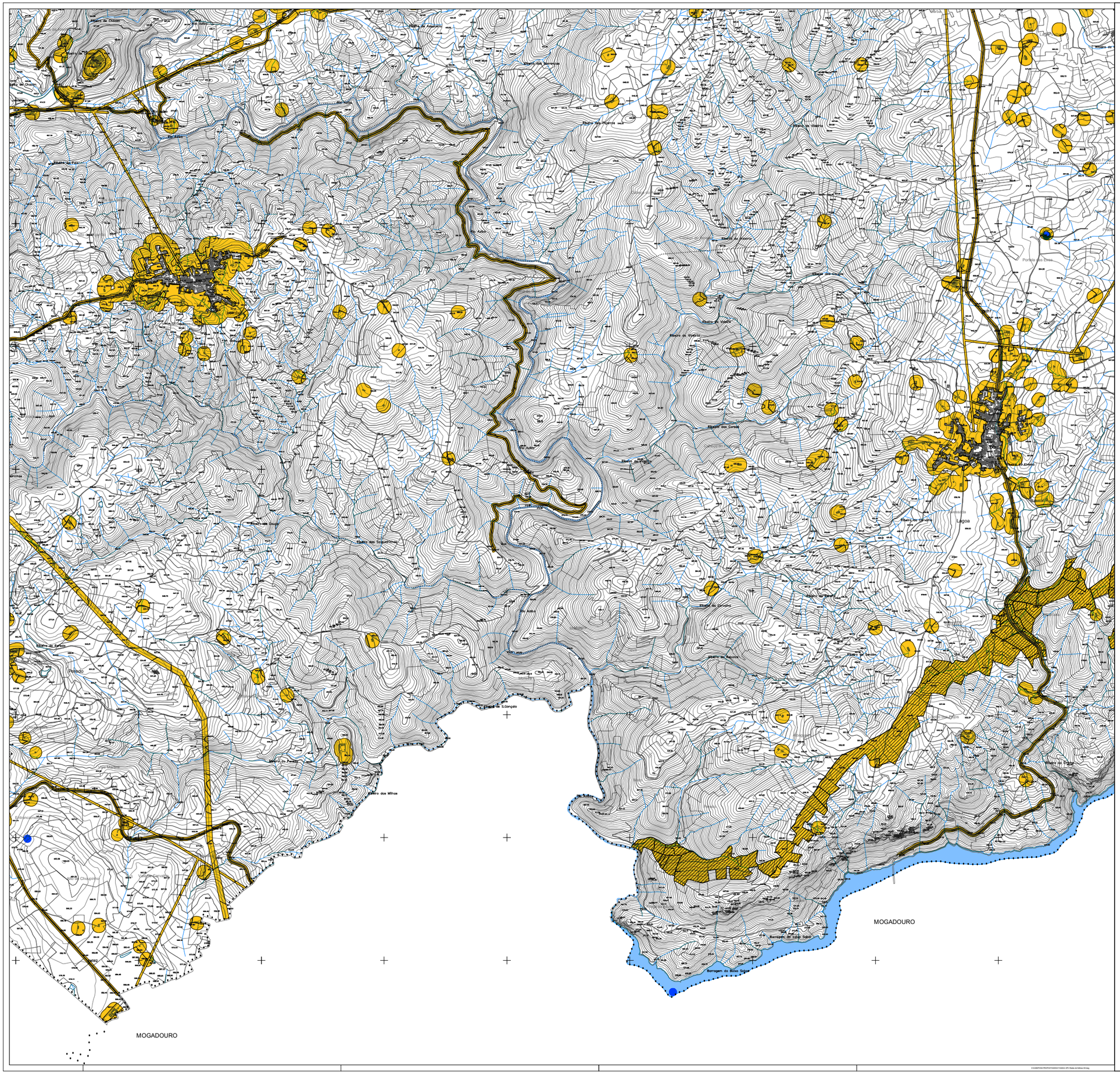
Ribeiro do Cheiro
Ribeiro do Fojo
Ribeiro do Vieiro
Ribeiro do Vieiro
Ribeiro do Vieiro