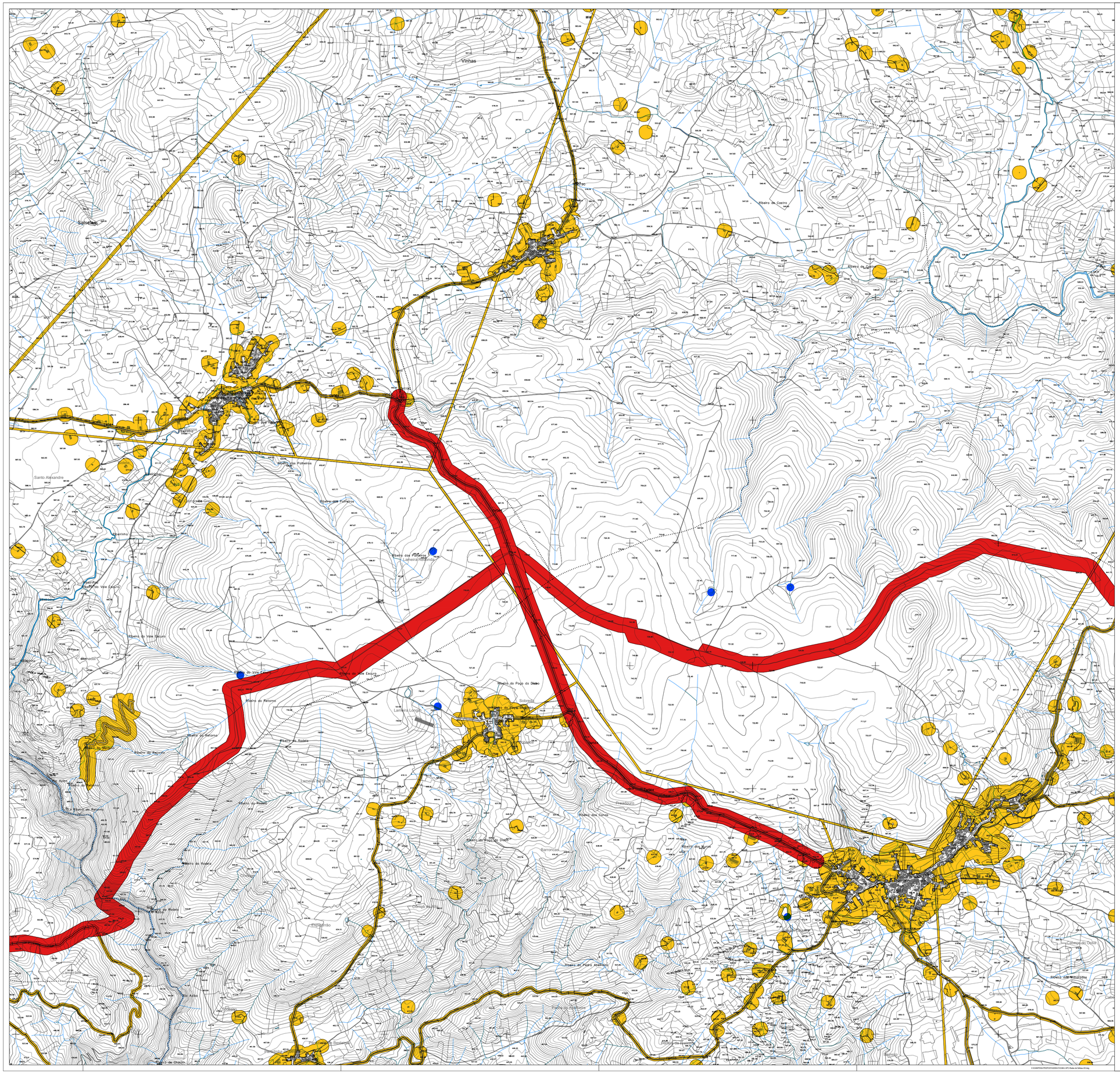
Vinhas
Sabrosa
Ribeiro de Castro
Ribeira de Carlos
Ribeiro do Vale Escuro
Ribeiro do Poço do Diabo
Ribeiro do Retorno
Ribeiro do Rodeio
Ribeiro dos Cornos
Ribeiro do Poço Abaixo
Ribeiro do Vale Escuro
Ribeiro do Rodeio
Ribeiro do Rodeio
Ribeiro do Rodeio