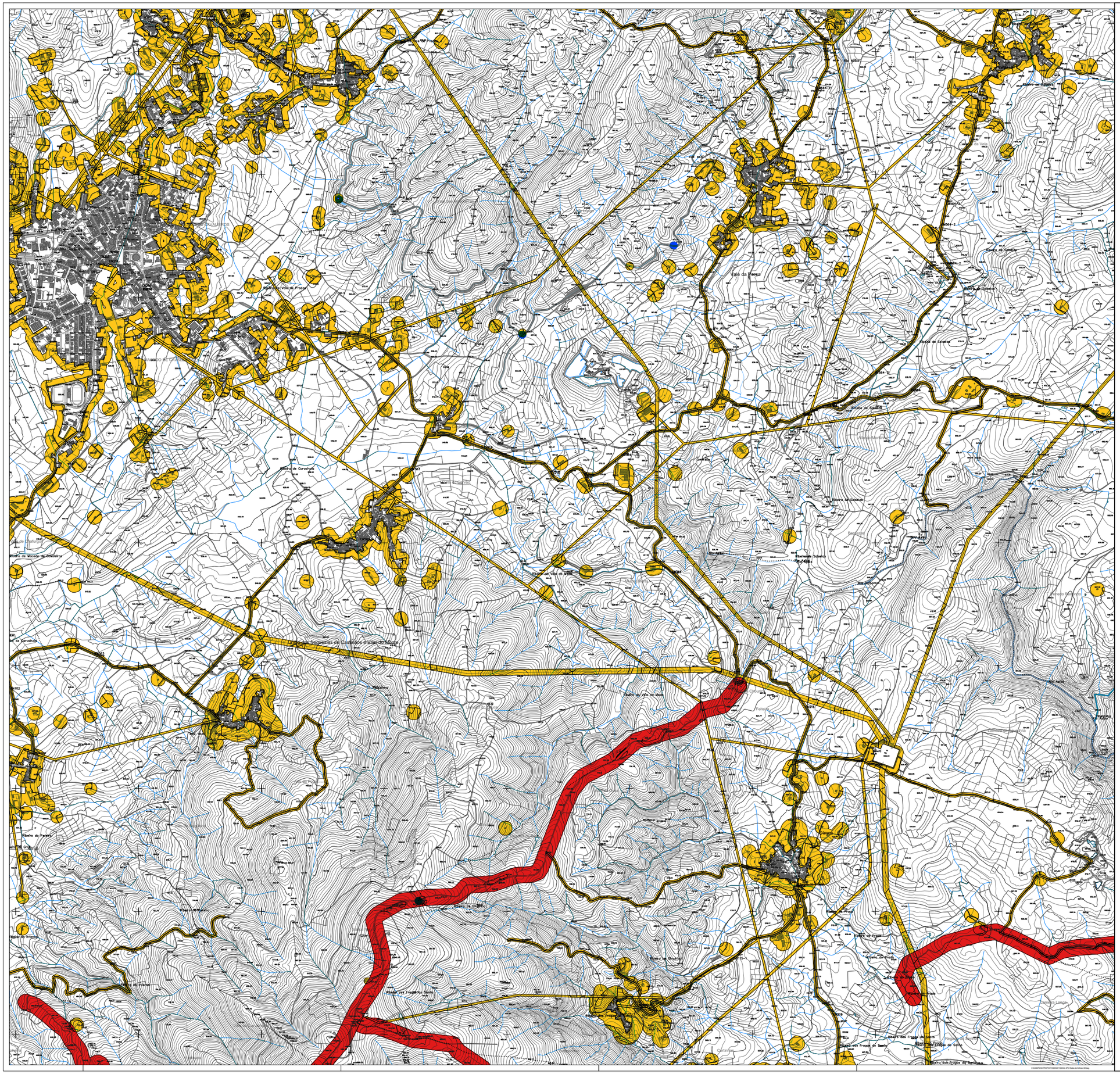

LIMITE DO CONCELHO (CAOP 2024)

LIMITE DE FREGUESIA

Rede Primária de Faixa de Gestão Combustível

Rede Secundária de Faixa de Gestão Combustível

Áreas Estratégicas de Mosaicos

Pontos de Água

Postos de Vigia

N

2ª REVISÃO DO PLANO DIRETOR MUNICIPAL DE MACEDO DE CAVALEIROS

PLANTA DE CONDICIONANTES - REDES DE DEFESA

CÂMARA MUNICIPAL DE MACEDO DE CAVALEIROS

Gestão Integrada de Projectos e Planeamento, Lda
Urbana Estudo de Ordenação, 3040-7.2.Ab.1
Avenida: 44201-183 Rio Tinto
tel. 229173600 fax: 229173609

PROPOSTA DO PLANO

G 346

Escala: 1/10000

Data: MARÇO 2026

Planta Nº 2.4

Coordenadas das Cartas de Ordem: S. ANDRÉ
Sistema de Referência: PT-TM06/ETRS89 , Datum Altimétrico - Marégrafo de Cascais
Coordenadas Geográficas: Elipsóide de Referência GRS80
Coordenadas Planimétricas: (x,Em) , Altimétrica: (z,Em)
Coordenadas Cartesianas: GCS
Precisão Horizontal Planimétrica Relativa Ordem: Fator K,P = 1,00
Ordem Proprietária: Associação de Municípios do Terra Quente Transmontana
Sistema de Referência Local: Sistema Nacional de Referência Cartográfica, Datum Lisboa, S.A. 53-54-2001
Número, Data de Homologação e Entidade Responsável: Nº 3360, Data 26-06-2012, DGT

© COPYRIGHT PROPRIEDADE PLANO DIRETOR MUNICIPAL Proibida a Cópia ou Reprodução