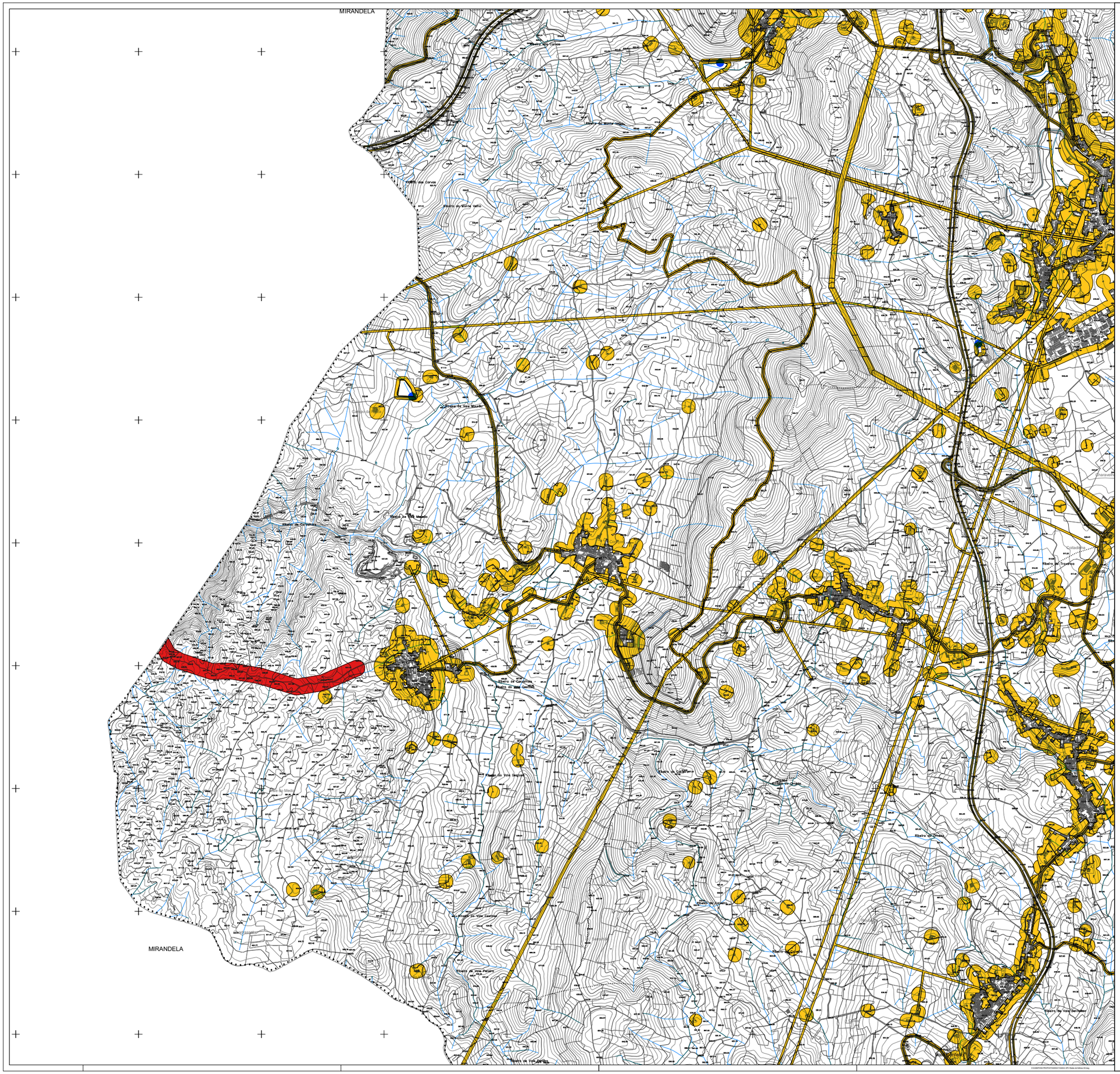

LIMITE DO CONCELHO (CAOP 2024)

LIMITE DE FREGUESIA

Rede Primária de Faixa de Gestão Combustível

Rede Secundária de Faixa de Gestão Combustível

Áreas Estratégicas de Mosaicos

Pontos de Água

Postos de Vigia

N

2ª REVISÃO DO PLANO DIRETOR MUNICIPAL DE MACEDO DE CAVALEIROS

PLANTA DE CONDICIONANTES - REDES DE DEFESA

CÂMARA MUNICIPAL DE MACEDO DE CAVALEIROS

Gestão Integrada de Projectos e Planeamento, Lda
Tomás Ribeiro de Oliveira,nº 3 Loja 5
Apeado: 4425-183 Rio Tinto
Tel: 229773800 Fax: 229773809

PROPOSTA DO PLANO

Escala: 1/10000

Data:MARÇO 2026

Planta Nº 2.4