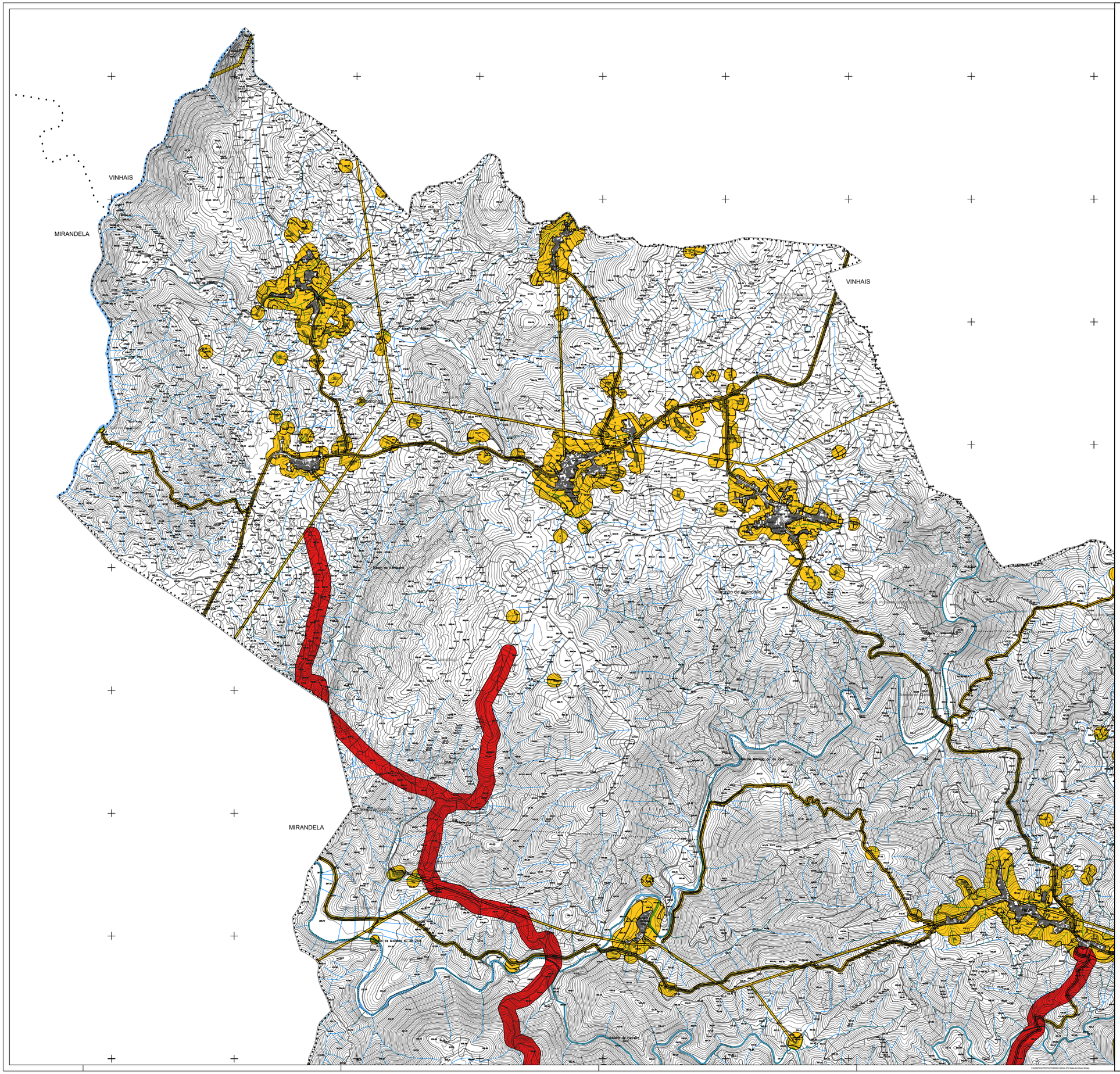

LIMITE DO CONCELHO (CAOP 2024)

LIMITE DE FREGUESIA

Rede Primária de Faixa de Gestão Combustível

Rede Secundária de Faixa de Gestão Combustível

Áreas Estratégicas de Mosaicos

Pontos de Água

Postos de Vigia

2ª REVISÃO DO PLANO DIRETOR MUNICIPAL DE MACEDO DE CAVALEIROS

PLANTA DE CONDICIONANTES - REDES DE DEFESA

CÂMARA MUNICIPAL DE MACEDO DE CAVALEIROS

Gestão Integrada de Projectos e Planeamento, Lda
Tabela Sólaria de Chamusca, 3040 Ft.Joia S
Avenar- 4425-183 Rio Tinto
Tel. 229773900 Fax: 229773909

PROPOSTA DO PLANO

Escala: 1/10000

Data: MARÇO 2026

Planta Nº 2.4

Coordenadas das Cartas de Base: Gauss
Sistema de Referência: PT-TM06/ETRS89 , Datum Altimétrico - Marégrafo de Cascais
Projeção Cartográfica: Transversa de Mercator
Coordenadas Planimétricas: Elipsoidico - Altimétrico - ≤1,75m
Precisão Planimétrica: ≤1,75m
Produtor Nacional: Instituto Português dos Sistemas Urbanos Fotos A,P - 1,50
Cartas Proprietárias: Associação de Municípios do Vale Douro Transmontano
Cartas Produzidas e Sujeitas a Edição: Vilastrupa, Sociedade de Informação e Cartografia, S.A. CS-50-2021
Número, Data de Homologação e Entidade Responsável Nº 5000, Data 30-06-2022 DGT