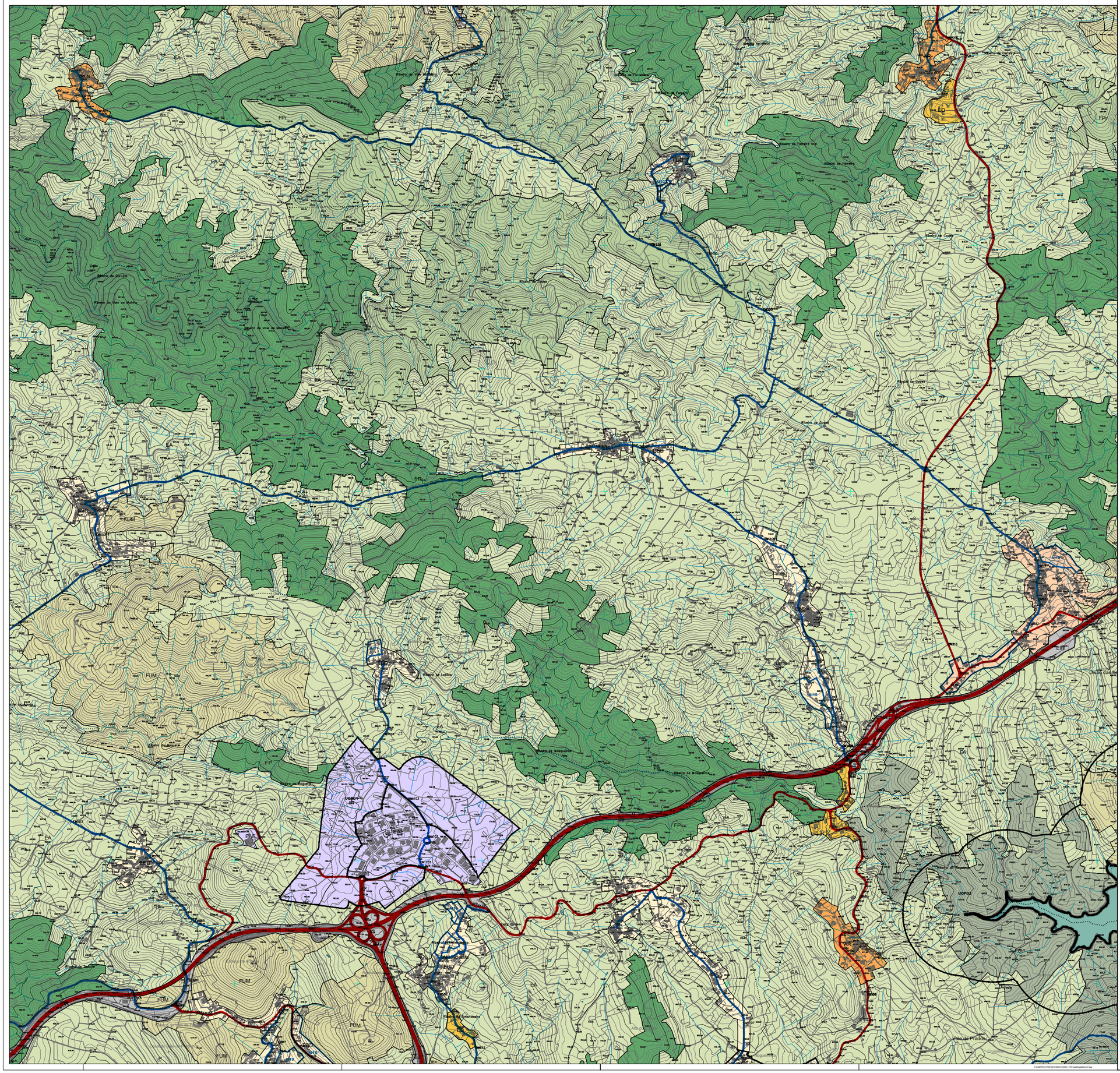

LIMITE DO CONCELHO (CAOP 2024)

LIMITE DE FREGUESIA

SOLO RÚSTICO

- AR Aglomerados Rurais
- ED Áreas de Edificação Dispersa
- EA Espaços Agrícolas

Espaços Florestais:

- FPr Produção
- FP Proteção
- FC Conservação
- FUM Mistos de Uso Silvícola com Agrícola
- RVP Recreio e Valorização da Paisagem
- ENP Espaços Naturais Paisagísticos
- EIR Espaços de Infraestruturas Rodoviárias
- RG Espaços de Exploração de Recursos Geológicos
- OT Espaços de Ocupação Turística
- ECu Espaço Cultural

SOLO URBANO

- EC Espaço Central
- EH Espaços Habitacionais
- EBD Espaços Urbanos de Baixa Densidade
- EAE Espaços de Atividades Económicas
- E Espaços de Uso Especial

REDE RODOVIÁRIA (Existentes / Previstas/Propostas)

- Vias Coletoras
- Vias Distribuidoras Principais
- Vias Distribuidoras Secundárias

REDE FERROVIÁRIA

- Linhas da Rede Ferroviária Nacional

ÁREAS DE EXECUÇÃO PROGRAMADA

- UOPG Unidades Operativas de Gestão e Planeamento (UOPG)
- AI Áreas a Infaestruturar

N

2ª REVISÃO DO PLANO DIRETOR MUNICIPAL DE MACEDO DE CAVALEIROS

PLANTA DE ORDENAMENTO - CLASSIFICAÇÃO E QUALIFICAÇÃO DO SOLO

CÂMARA MUNICIPAL DE MACEDO DE CAVALEIROS

Gestão Integrada de Projectos e Planeamento, Lda
Edifício Estefânia da Criatemação, 3046-7,Lote 5
Avenue: 4420-563 Rio Tinto
tel. 229773600 fax: 229773609

PROPOSTA DO PLANO

G 346

Escala: 1/10000

Data: MARÇO 2026

0 500 250 500m

Planta Nº 1.1