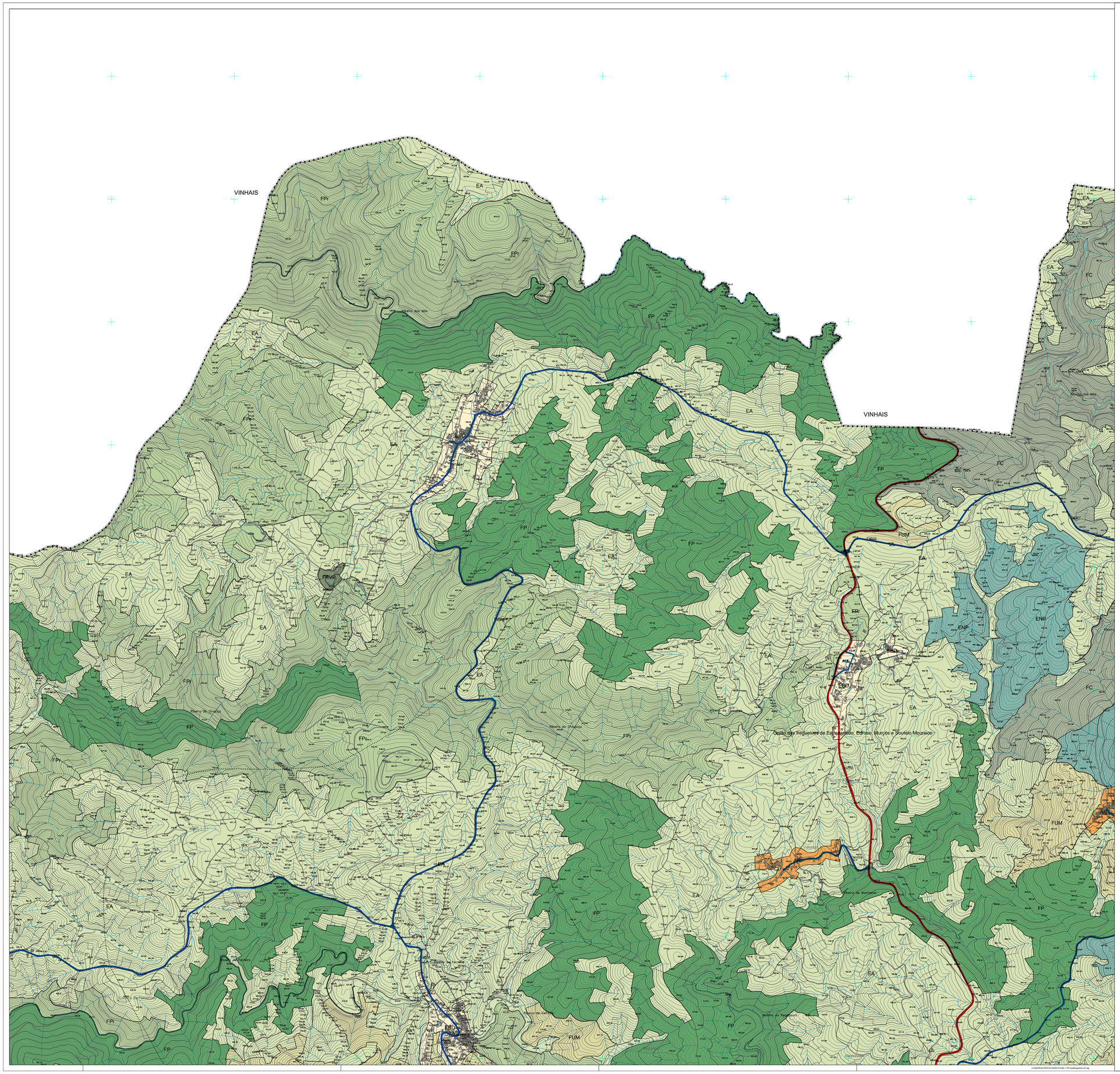

● ● ● ● LIMITE DO CONCELHO (CAOP 2024)
· · · · · · · · · · LIMITE DE FREGUESIA

SOLO RÚSTICO

- AR Aglomerados Rurais
- ED Áreas de Edificação Dispersa
- EA Espaços Agrícolas

Espaços Florestais:

- FPr Produção
- FP Proteção
- FC Conservação
- FUM Mistos de Uso Silvícola com Agrícola
- FRVP Recreio e Valorização da Paisagem
- ENP Espaços Naturais Paisagísticos
- ER Espaços de Infraestruturas Rodoviárias
- RQ Espaços de Exploração de Recursos Geológicos
- OT Espaços de Ocupação Turística
- ECu Espaço Cultural

SOLO URBANO

- EC Espaço Central
- EH Espaços Habitacionais
- EBD Espaços Urbanos de Baixa Densidade
- EAE Espaços de Atividades Económicas
- E Espaços de Uso Especial

REDE RODOVIÁRIA (Existentes / Prevista/Proposta)

- Vias Coletoras
- Vias Distribuidoras Principais
- Vias Distribuidoras Secundárias

REDE FERROVIÁRIA

- Linhas da Rede Ferroviária Nacional

ÁREAS DE EXECUÇÃO PROGRAMADA

- UOPG Unidades Operativas de Gestão e Planeamento (UOPG)
- AI Áreas a Infaestruturar

N

2ª REVISÃO DO PLANO DIRETOR MUNICIPAL DE MACEDO DE CAVALEIROS

PLANTA DE ORDENAMENTO - CLASSIFICAÇÃO E QUALIFICAÇÃO DO SOLO

CÂMARA MUNICIPAL DE MACEDO DE CAVALEIROS

Gestão Integrada de Projectos e Planeamento, Lda
Estrada Exterior da Circunvalação, 3846-17,Sala 5
Aveiaro - 4425-183 Rio Tinto
tel. 229773600 Fax: 229773609

A B C D E F G H I J K L M N O P

PROPOSTA DO PLANO

G 346

Epsidoficie das Curvas de Nível: 5 metros
Sistema de Referência: PT-TM06/ETRS89 , Datum Altimétrico - Marégrafo de Cascais
Projecção Cartográfica: Transversa de Mercator
Precisão Planimétrica: 0,70m , Altimétrica: <1,00m , Altimétrica: <1,15m
Escrituração Topológica: SB
Precisão Nominal Posicional dos Sólidos Gráficos: Erro: A,P = 1,90
Entidade Produtora e Gestora da Cartografia: Instituto Geográfico Português
Entidade Produtora e Gestora da Cartografia Hidrográfica, Sistema de Informação e Cartadoiro, S.A 03-09-2021
Número, Data de Homologação e Entidade Responsável: Nº 5584, Data: 28-09-2022, DGT

Escala: 1/10000

0 100 200 400m

Data:MARÇO 2026

Planta Nº 1.1

X:\GIMPDM\PROPOSTA\DSB-01C\MI-1-PPO-Qualificação\MI-01.mxj